REVERE HOUSE,

(Letzthin Adler Hotel,)

Dritte Straße, oberhalb der Race, in Philadelphia.

Rhoads u. Sailor, Eigenthümer

Bedingungen: $1 25 per Tag.

Die Unterzeichneten, indem sie soeben die Eigenthümer des obigen vortrefflich eingerichteten Etablisements geworden, u. indem sie dankbar sind für die liberale Kundschaft, welche dem alten Hause zum Theil wurde, bitten ehrerbietigst um eine Fortdauer der gedachten Kundschaft, — und da sie weitere Facilitäten und Verbeßerungen vervollständigt haben, so sind sie im Stande alle zu befriedigen, welche sie mit einem Besuch begünstigen werden.

Das Etablisement offerirt große Beweggründe, nicht nur allein in Bezug auf die herabgesetzten Preiße der Board, sondern zugleich wegen deßen Central Lage zu den Avenuen des Handels, so wie auch auf die Bequemlichkeiten, dargeboten durch die verschiedenen Paßagier-Riegelbahnen, welche vor demselben und nahe dabei hinführen, worauf Gäste zu und von dem Hotel, nach den verschiedenen Riegelbahn Depots, an dem geringen Preis von 5 Cts. fahren können, wenn sie eine solche Fahrt der Fahrt in einem zu dem Hotel gehörenden Omnibus vorziehen sollten.

Ausgedehnte Verbeßerungen sind unternommen, und das Haus durchaus ausgebeßert worden. Wir sind entschloßen unsere ganze Aufmerksamkeit unserm Geschäft zu widmen, und fühlen überzeugt, daß wir allgemeine Zufriedenheit geben können.

Rhoads und Sailor.

Tilghman V. Rhoads, früher vom National Hotel.

Charles Sailor, früher von Schuylkill Co.

Januar 23. 1861. nq—13

Die große und ausgedehnte

Kutschen Fabrik

gegenüber der Deutsch-lutherischen Kirche und unfern Hagenbuch's Gasthaus in **Allentaun.**

Peter H. Lehr

Macht seinen Freunden und dem Publikum im Allgemeinen bekannt, daß er noch immer an oben besagtem alten Stand das **Kutschenmacher-Geschäft** in ausgedehnter Weise betreibt, woselbst er jede mögliche Art von Fahrzeugen verfertigt, und das auf das Netteste und Meisterhafteste, indem er selbst ein erfahrener und praktischer Kutschenmacher ist und nur geschickte Arbeiter anstellt. Bei ihm findet man stets vorräthig und werden auf Bestellung gemacht

Alle Arten Carriages, Jenny Linds, Buggies, Sulkies, Rockaways, Carryalls,

und überhaupt alle andere leichte Fahrzeuge, die in einem guten Etablissement zu finden sind, zu ganz billigen Preisen.

☞ Alle seine Arbeiten sind nach der neuesten Mode und aus den besten Materialien verfertigt.—Solche, welche daher ein gutes, nettes und schönes Fahrzeug zu haben wünschen, werden freundlichst eingeladen, bei ihm vorzusprechen und selbst zu examiniren, was ein guter Mechanic thun kann. Und Alle können sich darauf verlaßen daß meine Arbeit recht ist—und immer die Probe ausgehalten hat.

Dankbar für die liberale Kundschaft die mir bisher zu Theil wurde, hoffe ich durch fortgesetzte Bemühungen im Dienste meiner Kunden eine Fortdauer ihrer Gunst und eine stete Vermehrung des öffentlichen Wohlwollens zu verdienen und zu erhalten.

Peter H. Lehr.

Allentaun, Mai 2. nqbv

Verlegung.

A. Ettinger und Sohn,

Fabrikanten und Händler in

Oefen, Heaters, Ränges, Blech-, Kupfer-, Rohrblech- und Hohlwaaren, Blech- und Kupfer-Dächer, Messingne Keßel, Waßer-Kühler, Refrigerators und Lager-Bier Krahnen von jeder Art,

Haben ihr Waarenlager von No. 38 nach dem neuen Stohr No. 30 West Hamilton Straße, Allentaun, Pa., verlegt.—(4 Thüren unterhalb dem alten Standplatze,)

Wo sie bereit sind dem Verlangen des Publikums auf eine vollkommene Weise entgegen zu kommen, in allen Einzelheiten des Oefens, Blech- und Kupferwaaren Handels, als irgend ein anderes Etablissement in Allentaun, zum Beweis hievon sie zu vergleichender Beurtheilung einladen.

☞ Wir lenken besondere Aufmerksamkeit auf unsern neuen Feuer Board Ofen, welcher dazu berechnet ist zwei oder mehr Stuben zu hitzen.

Oct. 17. 1860. nq13

Hütet Euch vor Quacksalber.

Diese Bekanntmachung ist addreßirt, beides an das männliche und weibliche Geschlecht, welche an geheimen Ursachen leiden. Ich habe viele Jahre practizirt und habe mein Glück gemacht, und wünsche nun meinen Nebenmenschen professionell zu dienen.—Schließe einen Thaler ein, um etwaige Unkosten zu bestreiten, und ein sicheres Mittel wird dir zum Theil. — Laße keine falsche Zärtlichkeit dich zurückhalten — denn es wird auf eine strikte Verschwiegenheit gesehen.

Dr. Ecalapius Edwards,
Box 910 Baltimore, Maryland.

Juni 20. nq13

Bauern gegenseitige Feuer-

Versicherungs-Gesellschaft

Von York, Pa.

Der Unterzeichnete ist immer bereit, allen denen die bei ihm ansprechen, ihr Eigenthum zu versichern, und zwar an annehmbaren Bedingungen.—Das Nähere erfährt man bei

John H. Helfrich. Agent.

Allentaun April 6. 1859 nqbv

Leadbeater's

Flüßige Ofenschwärze. (Stove-Blacking.)

Diese Ofenschwärze ist eine neue Erfindung, womit man Oefen mit der größten Schnelligkeit schwärzen kann, ohne Staub und Unreinigkeit zu verursachen, und ist zu haben bei

J. B. Moser, Apotheker.

Allentaun, November 28. nqbv

Pebbel Brillen.

Zu verkaufen bei dem Unterzeichneten, No. 23, East Hamilton Straße, in Allentaun, für $3.00 —die nämlichen die ausgekrämert werden an $5 das Paar.

Charles S. Massey.

September 24. nqbv

Wand - Papier.

Eine herrliche Auswahl Wand-Papier—die allergrößte, schönste und wohlfeilste die je in Allentaun war, soeben erhalten und wieder zu verkaufen bei

Guth u. Helfrich.

Die besten und wohlfeilsten

Kleider

können gekauft werden in

Breinig und Colver's

Kleider - Emporium,

No. 11 Ost-Hamilton Straße, einige Thüren unterhalb dem Allen Haus.

☞ Wer irgend eine Sorte Kleider braucht, der komme und sehe für sich selbst.

Erinnert Euch des Orts: No. 11 Ost-Hamilton Straße.

☞ Sie sind auch als Agenten von Grover und Bakes Näh-Maschinen angestellt, und laden Alle ein, welche eine solche Maschine zu kaufen wünschen, anzurufen und dieselbe zu besehen, indem sie wohl versichert fühlen, daß eine Untersuchung einen Jeden überzeugen muß, daß keine im Markt sind, die sie übertreffen—wenn solche darin sind die ihnen gleich kommen.

Francis H. Breinig. Samuel Colver.

Allentaun, März 21, 1861. nq13

Allentown

Cabinet-Waarenlager

Simeon H. Price

Wünscht die Einwohner von Allentown und das Publikum im Allgemeinen achtungsvoll zu benachrichtigen daß er obiges Geschäft nun auf alleinige Rechnung fortbetreibt, und daß er fortwährend auf Hand halten wird ein vorzügliches Assortement von

Cabinetwaaren

jeder Benennung, bestehend aus Bureaus, Side-Boards, Pier, Center, Card, Dining, und Breakfast Tischen; ebenfalls Whatnot und Sofa Tische, Parlor Tische, Spring-Sitz Schaukelstühle, Sofas, Pianostühle, Bettstellen von jeder Art,

sammt einem allgemeinen Assortement von Küchen-Geräth, welches alles er an Preisen verkaufen wird, die jeder Conkurrenz in Stadt und Land trotz bieten.

Er verfertiget ebenfalls auf Bestellung jede Art von Furnitur, und jeder von ihm verkaufte Artikel ist warrantirt vollkommene Zufriedenheit zu gewähren, oder kein Verkauf. Daher rufet bei ihm an und sehet für euch selbst, an

No. 29 West Hamilton Straße, oder am Schild der Venition Blenden.

Simeon H. Price.

Allentaun, April 3, 1861. nqbv

Kutschen Fabrik

in **Schnecksville,** Lecha Caunty, Pa.

Der Unterzeichnete zeigt hiermit dem Publikum an, daß er beständig auf Hand hält an seiner Kutschen-Fabrik in Schnecksville, Lecha Caunty, alle Arten **Kutschen,** die er an den allerniederſten Preisen ablaßen wird. Diese Fabrik besteht seit vielen Jahren und hat sich durch seine dauerhafte und wohlfeile Arbeit einen guten Ruf erworben. Nur die beste Materialien werden benutzt und geschickte Arbeiter angestellt. Es ist immer eine große Verschiedenheit vorräthig, aus welcher man sich wählen kann. Wenn man sich eine neue Kutsche oder anderes Fahrzeug bestellt, wird die Bestellung prompt erfüllt werden. Reparaturen werden schnell und billig ausgeführt. Weil der Eigenthümer seinem Geschäfte jede Aufmerksamkeit widmet, und seine Fuhrwerken an Dauerhaftigkeit, Schönheit und Billigkeit keinen andern im Staat nachstehen, so darf er von Rechtswegen auf einen Zuwachs der liberalen Kundschaft rechnen womit man ihn bereits beehrte.

☞ John Sacks ist mein authorisirter Agent um Fuhrwesen zu verkaufen und Bestellungen dafür anzunehmen, für welche Artikel ich gut stehen werde.

Jonathan Heß.

April 10, 1861. nq6M

Wohlfeile Jewelry,

Uhren, Sackuhren, u. s. w.

Bei C. S. Massey, No. 23 Ost Hamilton-Straße, gegenüber der Deutsch-Reformirten Kirche, Allentaun,

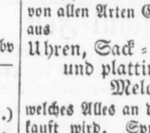

kann man die nämliche Art Güter, welche in den Stohrs, welche Euch einladen, eine Chance für $1 zu nehmen, für von 75 bis zu 6 Cents hinunter kaufen.

Soeben erhalten von Philadelphia und Neuyork, ein herrliches Assortement von allen Arten Güter in seinem Fache, bestehend aus

Uhren, Sack-Uhren, Jewelry, silbernen und plattirten Waaren, Brillen, Melodeons, u. s. w.,

welches Alles an den allerniedrigsten Preißen verkauft wird. Sprecht vor, besehet die Waaren und urtheilet für Euch selbst.

C. S. Massey.

März 27. nqbv

Papier! Papier!

Alle Arten Brief-, Commercial-, Note-, Cap-, Pack- und Fenster-Papier, soeben erhalten und gar billig zu verkaufen im Buchstohr von

Guth u. Helfrich.

Weber's Notenbücher.

Die 5te Auflage von Weber's Notenbücher hat soeben die Preße verlaßen, und sind an den niedersten Preisen zu haben in dem Buchstohr von

Guth und Helfrich.

Benzine, ein neuer unfehlbarer Artikel um Varnisch, Oehlfarbe und alle andere Arten von Schmutzflecken aus den Kleidern zu nehmen, zu haben bei

J. B. Moser.

Die Zeiten sind hart,

Das Geld ist rar—die Union ist in Gefahr—und muß erhalten werden,

Und der einzige Weg, dieselbe zu erhalten ist, die Füße warm und die Köpfe kühl zu halten,

Furst, ehedem „Joe Windmühle," ist in unserer guten Stadt Allentaun, mit einem Mammuth Stock von

Stiefel und Schuhen, von allen Größen und Arten angelangt, welche er

An harten Zeiten Preißen

beim Großen und Kleinen verkauft, oder im Vergleich mit früheren Preißen, beinahe wegschenkt. Ja er ist entschloßen seinen

Mammuth-Stock

von Güter auszuverkaufen, und zwar an solchen Preißen, so daß jeder Mann, Weib und Kind ein gutes Paar Schuhe haben kann, ohne zu fühlen, daß sie so zu sagen etwas gekostet haben.

Rufet an und urtheilet für Euch selbst, und zwar in Martin's Gebäude, erste Thüre oberhalb der Odd-Fellow-Halle, in der West Hamilton Straße, in Allentaun.

April 10. nqbv

Neuer Taback-Stohr,

In der Stadt Allentaun, Lecha Co.

Unterzeichneter wünscht seinen Freunden und dem Publikum überhaupt bekannt zu machen, daß er neulich einen

Neuen Taback-Stohr,

am süd-östlichen Ecke der Hamilton und 9ten Straßen, in Allentaun, eröffnet hat, allwo er jederzeit

Alle Arten von Cigaren, Rauch-, Kau- und Schnupf-Taback,

so wie auch Leaf-Tabak, beim Großen und Kleinen, an den allerniedrigsten Preißen zum Verkauf anbietet.—Deßgleichen hält er dabei auch

Einen vollständigen Futter-Stohr,

in welchem er stets alle Arten von Getraiden, Flauer, Mehl, Schrot, Kleie u. s. w. ganz billig zum Verkauf hält.

☞ Seife, Lumpen, u. s. w., werden im Austausch für obige Waaren angenommen und auch wenn verlangt, Bargeld dafür bezahlt.

Er ist dankbar für bereits genoßene Kundschaft, und wird sich stets bemühen dieselbe, durch billige Preiße, gute Waaren und gute Behandlung, immer noch bedeutend zu vermehren.

Benjamin Stettler.

August 8. nq6M

Sehet hier!

Charles S. Massey,

No. 23, Ost-Hamilton Straße,

Gegenüber der Reformirten Kirche, in Allentaun,

Macht hiermit dem Publikum achtungsvoll bekannt, daß er soeben von New-York und Philadelphia erhalten hat, ein großes Assortement von allen Arten

Uhren,

Taschenuhren und Juwelerien,

welche er alle so wohlfeil, wenn nicht wohlfeiler verkauft, als dieselben in den großen Städten gekauft werden können. Ebenfalls:

Brillen für jedes Alter

und von den besten Qualitäten. Ein großes Assortement von der besten Sorte

Melodeons

für Kirchen und Familien-Gebrauch. Alle Arten von Ausbeßerungen werden gethan und die Arbeit garantirt. Er ist herzlich dankbar für die genoßene Gunst und wird sich auch fernerhin derselben würdig machen.

C. S. Massey.

Ein herrlicher Stock

Wand-Papier.

Die Unterzeichneten haben soeben den größten, schönsten und besten Stock Wandpapier, für

Parlours, Gänge, Stuben und Küchen

erhalten, der noch je in Allentaun war. Dies ist keine Uebertriebenheit oder Prahlerei, sondern die reine Wahrheit, wovon sich ein jeder selbst überzeugen kann, wenn er anruft. — Das Publikum wird auch benachrichtiget, daß sie eine Einrichtung getroffen haben, wonach sie immer die neuesten Styles erhalten, und ihr Papier gerade an Philadelphia und Neuyork Preißen verkaufen können—und wodurch sie nun in den Stand gesetzt sind, bedeutend wohlfeiler zu verkaufen, als dies sonstwo geschieht. Wer daher Bargains machen will, der rufe unverzüglich an, denn sie sind im Stande alle Ansprechende vollkommen zu befriedigen.

Guth und Helfrich.

Spalding's fertigen Leim, ein Artikel welcher in jedem Hause sein sollte, um zerbrochene Sachen ohne Mühe zu leimen, zu haben bei

J. B. Moser.

October 3, 1860. nq6M

Frühjahrs-Güter

an dem Stohr von

Burdge und Jones,

No. 9, Ost Hamilton Straße, 3 Thüren unterhalb dem

Allen-Hause.

Wir ergreifen diese Gelegenheit, um das Publikum zu benachrichtigen, daß wir soeben den größten, schönsten und wohlfeilsten Stock Frühjahrs-Güter in dieser Stadt erhalten haben.

Dreß-Seiden.

Wir wünschen besondere Aufmerksamkeit auf unser reiches und großes Assortement von Dreß-Seiden zu lenken, als:

Fäncy Seiden von allen Styls und Qualitäten, gewöhnliche schwarze Seide von allen Arten und Preißen, so wie schwarz-figurirter Seide von den neuesten **Styls.**

Dreß-Güter.

Seidene Lustres,
Broche Poplins,
Reiche figurirte Griselles,
Paris gedruckte Bareges,
Ausgesuchte Styles gedruckte Challies,
Gewöhnlicher Poplin,
Gewöhnliche wollene Delains,
Gewöhnlicher und figurirter Debage.

Schawls! Schawls! Schawls!

Schwarze Stella Schawls,
Schwarze seidene Schawls,
Schwarze Thibet Schawls,
Gedruckte begränzte Schawls.

Frühjahrs Dusters

Ungeschmückte Tuch-Dusters,
Fäncy gestreifte Dusters.

Männer- und Knaben-Güter.

Schwarzes Tuch, sehr wohlfeil,
Schwarze Caßimere von allen Qualitäten,
Gewöhnliches Drab Tuch,
Fäncy Caßimere, ein großes Assortement,
Wollene Plaids,
Tweeds und Linseys.

Einheimische Güter.

Gebleichter Kopfkißenzügen-Muslin,
Gebleichter Sheeting-Muslin,
Ungebleichter Sheeting-Muslin,
Gebleichter und ungebleichter Shirting-Muslin,
Bett-Tickings von allen Qualitäten, und
Furniture Checks.

Flannels von allen Arten.

Salz

Bei dem Sack und beim Buschel.

Makarelen

In ganzen, halben und viertel Bärrels.

Grozereien! Grozereien!

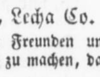

Wir halten ein frisches und gutes Assortement von Grozereien auf Hand, als Zucker, Kaffee, Molaßes, u. s. w.

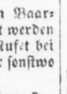

und ein allgemeines Assortement von allen Arten Güter die gewöhnlich in einem wohlgehaltenen Trocken-Waaren- und Grozereien-Stohr gesucht werden.

Die obigen Güter sind an den niedersten Baargeld-Preißen eingekauft, und sollen verkauft werden an Preißen welche zu den Zeiten paßen.—Rufet bei uns an und untersucht unsere Güter ehe ihr sonstwo kauft.

Johial T. Burdge. Walter T. Jones.

April 10.

Neue Sommer-Waaren,

an der Ein Preis

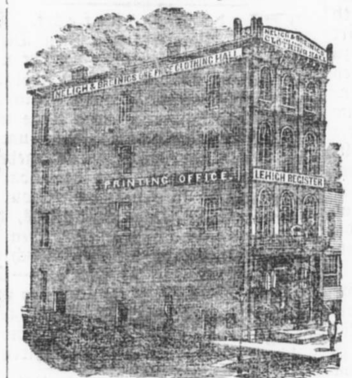

Löwen Halle,

Ecke der Church Alley und Hamilton Straße, erste Thüre oberhalb der Reformirten Kirche, in Allentaun.

Die Unterzeichneten haben soeben einen neuen und sehr ausgezeichneten Stock von Waaren, schicklich für die Jahrszeit, eingelegt, welcher sie gegenwärtig zu Kleidern für den Frühling und Sommer verarbeiten, bestehend aus jedem Stoff welcher für dieses Fach im Markt zu finden war.

Kommt und sehet ehe ihr sonstwo kauft, und ihr werdet euch bald überzeugt haben, daß ihr hier den größten Werth für euer Geld bekommt.

Wir haben Alles

was in das Geschäft eines Kleiderhauses gehört—zu weitläuftig zu melden.

Kundenarbeit oder Kleider auf Bestellung werden ebenfalls nach der neuesten Mode und besten Manier von uns geliefert, und garontirt das zu sein für was sie verkauft werden. Vergesset nicht die Ein Preis Löwen-Halle.

An Schneider.

Sie wünschen auch zugleich Schneider darauf aufmerksam zu machen, daß sie die Agentur von zwei Modehäuser haben, und können sie daher zu jeder Zeit mit den neusten Moden versehen.

☞ Sie sind gleichfalls Agenten für Weed's Patent-Nähmaschinen, welches die beste Maschine in Gebrauch ist, bezüglich auf Einfachheit vollständige Mechanische Construktion und die Vorzüglichkeit ihrer Arbeit. Preiße.—No. 6 kosten $50—No. 5, $75—No. 3, $100—und No. 4, 110.

Neligh und Breinig.

Allentaun, April 10, 1861. nqbv

Amerikanische

Farbe- und Colar Werken

In Allentaun, Pa.

Breinig und Bruder, Manufakturisten von Bleiweiß, Zinc White, Chrome Grün und Gelb, Chinese- und Prussian Blau, Umber, Sienna, Spanisch Brown, Venetian Roth, Ochres, 2c. 2c. Aechtes Lecha Chemical Grün, Aechtes Lecha Metalic Braun.

Gyps! Gyps! Gyps!

500 Tonnen gemahlener Gyps, beste Qualität, zu haben an der neuen Mühle, bei Allentaun, bei

Mickley, Weaver und Comp.

April 10. nqbv

Ein neuer Einkauf

Von Frühjahrs- und Sommer-Güter.

Die Unterzeichneten sind neulich von Neuyork und Philadelphia zurückgekehrt, mit einem sehr großen und schweren Stock von Frühjahrs- und Sommer-Güter, welche dieselbe wohlfeiler anbieten, als dieselbe je ehedem in dieser Stadt zum Verkauf angeboten worden sind—bestehend aus einem vollen Assortement von

Lädies Dreß-Waaren,

Berege Angles, Polte Chivers, Berege Delain, figurirter und ungeschmückter Debege, Ducals, wollene Delains, ein vollständiges Assortement schwarzer und figurirter Seide, ein volles Assortement Schawls, solche als gedruckte und Brocha, begränzte Stella, Thibet, wollene und figurirte Schawls, ein volles Assortement Dustres, Raglan- und Sack-Cloaks, Ladies und Misses Frühlings-Skirts.

Wir haben ebenfalls ein vollständiges Assortement einheimischer Güter, als:

Kattun, Muslin, Ginghams, Checks, Tickings, Flannels, Cotton-Flannel, Tischtücher,

und eine große Verschiedenheit anderer Güter, welche wir an den niedrigsten Preißen zum Verkaufanbieten. Zu verkaufen bei

Reninger und Scheimer.

Für Herren Anzüge,

Als schwarzes und farbiges Tuch, Cassimere, Westings, Jeans, Tweeds, Sattinett, Cashmerett, so wie eine große Verschiedenheit von Hostery, Gloves, Linens, Bosoms, Collars, Cravats, Regenschirmen, u. s. w., bei

Reninger und Scheimer.

Cärpet und Oeltuch.

Eine schöne Auswahl von Carpet—Brussel und Ingrain und allerlei Stiegen-Carpet, Floor und Tisch Oeltücher. Zu verkaufen bei

Reninger und Scheimer.

Grozereien!

Ein volles Assortement von Grozerien, als Rio und Java Kaffee, alle Arten von Neu-Orleans, Porto Rigo, Cardines-, Muscovado- und alle Sorten von Syrup-Molaßes — alle Arten von Zucker, Thee, Honig, Rosinen Oels, Chocolate, Käs, Rice, Sal. Soda, Soda-Asche, Sub. Car. von Soda, und alle Arten von Speices. Zu verkaufen bei

Reninger und Scheimer.

Salz! Salz! Salz!

Gemahlenes Liverpool Salz in Säcken und beim Buschel; feines Aschton bei der Quantität oder in Säcken, so wie kleine Diary Sacks—welches alles an den niedersten Preißen verkauft wird.

Zu verkaufen bei

Reninger und Scheimer.

Fisch! Fisch! Fisch!

Als Makrelen No. 1 und 2, in ganzen, halben und viertel Bärrels, Scalefisch, getrocknete Codfisch, Herringe, u. s. w.,—welche an den niedersten Preißen zum Verkauf angeboten werden, bei

Reninger und Scheimer.

N. B.—Allerlei Landesprodrukte werden für Güter angenommen und der höchste Marktpreis erlaubt werden bei den Unterschriebenen, an No. 5 West Hamilton-Straße.

Reninger und Scheimer.

Allentaun, April 10. nqbv

Queenswaaren.

Queenswaaren.

Queenswaaren.

Der Allentaun China Stohr, No. 36 Ost-Hamilton-Straße, 3 Thüren oberhalb Pretze's Stohr, ist unfraglich der rechte Ort um alle Arten

Queenswaaren, Glaswaaren, Steinwaaren oder Lampen

zu bekommen.—Ich habe nun den größten und bestausgewählten Stock von diesen Waaren, der je hier in Allentaun, und vielleicht in irgend einem Ort von der nämlichen Größe im Staat, angeboten wurde.—Derselbe ist mit Sorgfalt aus Manufakturen von dem höchsten Rufe gewählt, und besteht aus beinahe allen den neuesten Entwürfen, Stoles und Pattern von

Französischen Gold-Band und weißen durchsichtigem China, Englischem Porzelan und Stein-China,

von dem feinsten bis zu dem gemeinsten im Gebrauch, in Setts und bei dem Stück.—Gleichfalls Glaswaaren von Amerikanischen und Französischen Manufakturen für

Hotels, Saloons und anderem Gebrauch,

von den feinsten engraphirten Decanters bis zu einem 3 Cent Tumbler.—Ebenfalls:

Steinwaaren und Britannia-Waaren

von jeder Verschiedenheit, so wie Lampen von jeder möglichen Benennung, von der kleinsten Nachtlampe zu $12\frac{1}{2}$ Cents, bis zu den meist glänzenden Chandeliers für Kirchen, Hallen u. s. w.

Lampen von allen Arten werden ausgebeßert und abgeändert um Kohlen-Oel darin zu brennen.

Er hält auch immer das beste Kerosene Kohlen-Oel, so wie Lampen-Dochte, Trimm-Scheeren, und kurz alles in dem Lampen-Fach zum Verkauf auf Hand, und zwar an den niedersten Preißen diesseits Philadelphia.

Personen welche irgend etwas in meinem Fach brauchen, können beides Geld und Zeit sparen, wenn sie bei mir anrufen, ehe sie sonstwo kaufen, indem ich nun beßer eingerichtet bin, als je, Ansprechende zu befriedigen—beides in Bezug auf die Preiße als auch auf die Qualität.

Vergeßt den Ort nicht.—Es ist derselbe No. 36 Ost-Hamilton-Straße, 3te Thüre oberhalb Pretz's Stohr.

T. C. Carnahan.

Januar 23, 1861. nqbv

Guldin und Griesemer

Zahn Aerzte,

No. 46 Ost-Hamilton Straße, eine Thüre unterhalb H. Guth und Co's Stohr in Allentaun.

Guldin und Griesemer wünschen dem Publikum achtungsvoll bekannt zu machen, daß sie eine Office eröffnet haben an No. 46 Ost-Hamilton Straße, eine Thüre unterhalb H. Guth und Co's Stohr, und daß sie nun bereit sind, Alle zu bedienen, welche ihrer Dienste benöthigt sind, in Allem was zur Zahnarzneikunde gehört. Sie haben beide viele Erfahrung in dem Geschäft und glauben daß sie Alle, die ihnen ihr Vertrauen schenken, zur völligen Zufriedenheit bedienen können.

Zähne werden ausgezogen mit vollkommener Sicherheit, Geschicklichkeit und Sorgfältigkeit.

Personen von beschränkten Mitteln finden es zu ihrem Vortheil wenn sie bei ihnen anrufen, da Preis Herabsetzungen zu deren Gunsten gemacht werden sollen.

C. C. Guldin. **A. Griesemer.**

Allentaun, April 10, 1861. nq13

☞ Zu verkaufen.

Die Druckerei zum „Lecha Caunty Patriot" wird hierdurch durch Privat Handel zum Verkauf angeboten. Dieselbe kann mit oder ohne den Buchstohr, und mit und ohne die Rechnungsbücher gekauft werden. Die Bedingungen sollen vortheilhaft für den oder die Käufer gemacht werden—und es steht daher für irgend junge Herren eine herrliche Gelegenheit offen — eine solche die man sicher nicht alle 10 Jahre finden kann. Man rufe daher bald an bei

Guth und Helfrich.

November 14

Professor De Grath's

ELECTRIC OIL.

Die neue Verfahrungsart. — Electrische Hülfe—Schmerzen führen den Tod herbei; beseitige die Schmerzen, und der Krankheit ist Einhalt gethan.

Prof. De Grath's Electric Oil ist das Wunder des Zeitalters für das Folgende (nicht alles):

Curirt Rheumatism, oft in einem Tage.
Curirt Neuralgia und Zahnweh, in 2 Minuten.
Curirt Krampf im Magen, 5 Minuten.
Curirt Brand und andere Wunden und Quetschungen, 1 bis 3 Tagen.
Curirt Kopfschmerzen, 15 Minuten.
Curirt Cracha, steifen Hals, Ague, einer Nacht.
Curirt Piles, geschwollene Glands, 10 Tagen.
Curirt Felons, gebrochene Brüste, Salzfluß, 2 bis 6 Tagen.
Curirt Hemorrhage, Scrofula, Abſceß, 6 bis 10 Tagen.
Curirt verfrorne Füße und Chilbains, 1 bis 3 Tagen.
Curirt Ague und Fieber, 1 bis 2 Tagen, und alle nervöse und scrofulöse Anfälle.
Curirt Taubheit in 1 bis 4 Tagen.
Curirt alle Schmerzen im Rücken, Brust etc. in 2 Tagen.

Dieses Oil wirkt auf das System mit Electricity.

Es ist eine reine vegetablische Zusammensetzung, und es hat nicht die geringste Gefahr daßelbe äußerlich oder innerlich zu gebrauchen—es erwirkt eine permanente Cur—in den meisten Fällen in von 10 bis 20 Minuten.

Die besten Physiologisten von Europa haben entdeckt, daß alle organische Unordnung in dem animalischen System die Wirkung hat die Physico-Electro Fluid in dem erkrankten Organ zu hindern. Eine künstliche Application von diesem Oil bringt das Nerven-Fluid sogleich wieder in Gang und eine Cur ist auf Einmal erwirkt. Kein Aderlaßen, keine Brechmittel, keine Abführungsmittel, keine Ziehpflaster, u. s. w. werden angewandt.

Krankheiten welche ehedem der alten Verfahrungsart der Aerzte trotz geboten haben, solche als Neuralgia, Rheumatism, Schmerzen, steife Gelenke, Taubheit, Geschwülste, Palsy, Piles, Hautkrankheiten, u. s. w., werden nun in ein oder zwei Tagen durch Prof. De Grath's Electric Oil kurirt.—Leset diesen Brief:

Prof. De Grath: Ich war ein Opfer von Rheumatism-Anfällen, für viele Jahre, und hatte dadurch den Gebrauch meiner Glieder verloren.—Ich konnte meine Hand nicht auf den Kopf bringen, und kurz ich war gänzlich hülflos. Ich gebrauchte Ihr Electric Oil, und ehe ich eine ganze Bottel verbraucht hatte, war ich wieder gänzlich hergestellt.—Sie können irgend Leidende an mich verweisen.

Frau E. Hutchins,
17te und Thompson Straße.

Frau Hutchins ist wohl bekannt in Philadelphia. Mein Oil hat 2,600 andere Philadelphier kurirt, unter welchen sich Geo. W. Ward, Esq., Joseph K. Bacon, R. B. Da Costa, Mrs. Fassit und C. Bover, No. 502 Nord 3te Straße, und andere befinden.

Preis.—25 Cents, 50 Cents und $1 per Bottel, und wird verkauft von allen Druggisten.

Haupt-Depot: No. 217 Süd 8te Straße, Philadelphia, Pa.

☞ Ebenfalls zum Verkauf in Allentaun bei

Lawall und Martin.

Juni 12, 1861. nq3M

Blaset die Trumpete!

Macht die herrliche Neuigkeit bekannt!

Elias Mertz und Sohn

Machen jetzt dem Publikum bekannt daß sie nun einen sehr großen Mammuth Stock von

Stiefeln, Schuhen, Trunks,

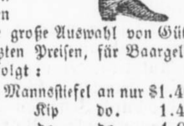

Kappen, u. s. w., auf Hand haben und entschloßen sind, um die harten Zeiten etwas helfen zu erleichtern, ihre große Auswahl von Gütern an ganz herabgesetzten Preisen, für Baargeld zu verkaufen, wie folgt:

Grobe Mannsstiefel	an nur		$1.40	pr. Paar.
do.	Kip	do.	1.45	do.
Feine	do.	do.	1.95	do.
Kalbslederne Stiefel	do.		2.75	do.
Knaben-Stiefel	do.		1.00	do.
Kinder	do.	do.	75	do.
Manns, Schwere		75 bis	1.50	do.
Knaben	do.	50 bis	1.25	do.
Kinder	do.	20 bis	50	do.

Für Damen.

Schwarze Gaiters, so nieder als		50	do.
Farbige do.	do.	50	do.
Lederne Schuhen für	75 bis	1.50	do.
Mädchen Gaiters an		$37\frac{1}{2}$	do.
do. Lederne Schuhen an		50	do.

u. s. w.

Wir halten immer eine große Auswahl von unserer eigenen Arbeit auf Hand, die wir auch sehr billig, im Großen und Kleinen verkaufen.—Machen Arbeit auf Bestellung, und besorgen Flick-Arbeit pünktlich. Der Ort ist zwischen dem Eisenstohr von Hagenbuch, Hersch und Co. und Eli George's Wirthshaus.

Allentaun, Februar 20. nqbv

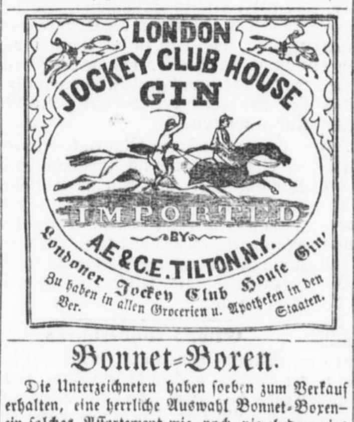

Bonnet-Boxen.

Die Unterzeichneten haben soeben zum Verkauf erhalten, eine herrliche Auswahl Bonnet-Boxen—ein solches Assortement wie noch nie ehedem eins in Allentaun angetroffen wurde—und laden daher Näherinnen, Milliner, Kaufleute u. s. w. ein bei ihnen vorzusprechen, wenn sie Bärgains machen wollen—denn ihre Preiße sind ganz ungewöhnlich billig.

Guth und Helfrich.

Tabak! Tabak!

Die unterzeichneten Verfertiger von Cigarren und Tabakhändler, wünschen Cigarrenmacher und das Publikum im Allgemeinen darauf aufmerksam zu machen, daß sie soeben erhalten haben eine große und allgemeine Auswahl von Connecticut, Ohio und Spanischem Blätter-Tabak, nebst einer allgemeinen Auswahl der besten alten Stock Cigarren, Cavendisch und Rauch Tabak, welches alles sie zum Verkauf ausbieten in ihrem Store, Nord Siebente Straße, Allentaun, Pa., für Baargeld oder auf Credit.

Charles A. Ruhe und Söhne.

Trunks! Trunks!

Soeben erhalten eine große Auswahl Trunks, Vellizes, Cärpetbags u. s. w., und ganz wohlfeil zu verkaufen bei

Elias Mertz und Sohn.

Die Augen hieher gerichtet!

Das große Allentaun

Cabinet-Waarenlager.

Malburg und Hagenbuch.

Cabinetmacher in der Stadt Allentaun,

Bedienen sich dieser Gelegenheit ihren Freunden, Kunden und dem geehrten Publikum überhaupt anzuzeigen, daß sie ihr Cabinet-Waarenlager von No 44 in ihr herrliches neue Gebäude, No. 52 in der West-Hamilton-Straße, und zwar gerade gegenüber Hagenbuch's Hotel, verlegt haben, allwo sie nun bereit sind allen Ansprechenden gerade nach Wunsch zu dienen. —Ihr gegenwärtiger Stock ist wahrlich ein vortrefflicher und besteht zum Theil aus folgenden Artikeln:

Bureaus, Seitboards, Pier-, Centre-, Card-, Dining- und Breakfast-Tischen, Bücher- und alle Arten andere Schränke, Whatnot- und Sofa-Tische, Parlor-Tische, Sofas, Piano-Stühle, Spring-Sitz-Schaukel-Stühle, Bettstellen von allen Benennungen, so wie überhaupt alle Artikel die in einem vollständigen Cabinet-Waaren-Lager gesucht werden.

Sie verfertigen ebenfalls auf Bestellung jede Art von Furnitur, nach der neuesten Fäschion, und jeder von ihnen verkaufte Artikel muß das sein für was sie ihn verkaufen, und muß volle Zufriedenheit geben.

Haushälter und besonders junge Leute welche Haushaltungen zu beginnen gedenken, sollten nicht versäumen bei ihnen anzurufen ehe sie sonstwo kaufen, indem sie versichert fühlen daß sie ihnen Bargains anbieten können, die nirgendswo außerhalb Philadelphia übertroffen werden können.

Für bereits genoßene liberale Unterstützung sind sie herzlich dankbar, und werden durch billige Preiße und gute Behandlung ihre Kundschaft stets zu vermehren suchen.

N. B.—Vergeßet den Ort nicht — derselbe ist No. 52, West-Hamilton-Straße—und rufet daselbst an, und überzeugt Euch selbst von der Wahrheit von dem was oben gesagt ist.

Malburg und Hagenbuch.

December 19, 1860. nq13

Jetzt ist Eure Zeit!

Ein herrlicher Einkauf!

Die Unterzeichneten haben soeben einen herrlichen und prachtvollen Einkauf von

Allen Arten Bücher,

Papier, Schreibmaterialien, Perfumereien und Verschiedenheiten ausgepackt, in ihrem wohlfeilen Buchstohr zwischen dem Marktriereck und Hagenbuch's Gasthaus—einen Einkauf wie nie zuvor—den wir auch wieder an den allerbilligsten Preißen ablaßen werden. Darunter sind zu finden:

Ein allgemeines Sortiment der Werke

Der Amerikanischen

Traktat-Gesellschaft,

☞ Welche wir positive an den Preisen der Gesellschaft verkaufen. Kommt und sehet! ☜

Sonntagsschulbücher, deutsche und englische, von allen Arten, die wir an Philadelphia Preisen liefern können.

Bibeln und Testamente—deutsche und englische—von allen Größen und Einbänden, mit und ohne Bilder, wie man sie wünscht.

Gebet- und Gesangbücher von allen Arten—Predigtbücher und andere Erbauungsschriften.

Blänkbücher — Ledgers von allen Größen, Tagebücher, Paß-, Memorandum und Reseten-bücher, eine unübertreffliche Auswahl.

Pocketbücher, Port Monnais und dergleichen, die sich gar nicht bieten laßen.

Ein großes Assortement Schreibpapier, Packpapier, etc., Fancy und gewöhnliches Briefpapier, von jeder Benennung und Qualität.

Brief-Umschläge (Envelopes) von allen Sorten.

Englische und Deutsche Schulbücher von allen Arten, solche die in der Umgegend allgemein gebraucht werden — wohlfeiler hier zu haben als irgendwo sonst außerhalb Philadelphia. Ebenfalls

Gold-, Stahl- und Gänsefedern,

Schwarze, rothe und blaue Schreibtinte, so wie zugleich herrliche Schreibfluid.

Tintengläser, Tintenpulver und Schreibsand.

Deutsche und Englische Calender für 1859, sind beim Einzelnen und Großen zu kaufen.

Landkarten, Albums und Bilder von allen Arten und Preißen.

Perfumereien—als Cologne Waßer, Haaröl, so wie auch von der besten fäncy Seife.

Zahnbürsten, Zahnpulver, und hunderterlei andere Artikel, die wir nicht hier benamen können.

☞ Stohrhalter und andere Personen welche irgend etwas aus unserem Fache brauchen, thun wohl wenn sie bei uns anrufen, denn wir verkaufen unsere Artikel alle so wohlfeil, wenn nicht wohlfeiler, als man sie irgend sonstwo in der Gegend bekommt.

Guth und Helfrich

Charles Harkneß

Großverkaufs Kleiderhändler,

hat sein Etablisement von dem nordöstlichen Ecke der 4ten und Marktstraße, nach dem neuen und großen feuerfesten und eleganten Gebäude

An No. 608 Chesnut Straße

oberhalb der 6ten, untere Seite, in Philadelphia, verlegt.

Er offerirt nun ein frisches und sehr ausgedehntes Assortement von **Spätjahrs- und Winter-Kleidung,** für Männer und Knaben zum Verkauf, wozu er die Aufmerksamkeit von prompten 6 Monat und Bargeld Käufer einladet.

Eine Erfahrung von mehr als 40 Jahren in diesem Geschäft, setzt ihn in den Stand Vortheile als zu Stoles, Qualitäten und Preißen auszuhalten, die von keinem Hause übertroffen werden können.

Käufer werden achtungsvoll eingeladen seinen Stock zu untersuchen ehe sie sonstwo kaufen.

☞ Sechs Prozent Discount wird erlaubt für baare Bezahlung in guten Funds.

Sept. 26 nq3M

An Auszehrende

und Nerven-Leidende.

Der Unterzeichnete, vor einigen Jahren ein Einwohner von Asien, entdeckte während er dort war, ein einfaches Kräuter-Mittel—eine gewiße Kur für Auszehrung, Asthma, Bronchitis, Husten, Verkältung, und nervöse Debilität. Für den Nutzen von Auszehrenden und Nerven-Leidenden ist er willens daßelbe zu veröffentlichen.

Solche die es wünschen wird er eine Vorschrift, mit voller Anweisung, (kostenfrei) zusenden; ebenfalls eine Probe von der Medizin, welche sie als eine hübsche Combination von der Natur's einfachen Kräutern finden werden. Solche die das Mittel zu haben wünschen, können es durch die zurückkehrende Post erhalten, wenn sie schreiben an

J. E. Cuthbert,
Kräuter Doctor
No. 429 Broadway, Neuyork.

April 18, 1860. nq6