Conrad's neuer Laden.

120 und 122 Wyoming Avenue.

Die neuesten Moden in Männer und Knaben

Steifen und weichen Filz Hüten, Hemden, Ausstaffirungen, Handschuhen usw.

Organisirt in 1889

—vor nur 26 Jahren—hat die Traders National einen Rekord für gleichmäßiges und beständiges Wachsthum. Depositen sind insgesammt jetzt über vier und eine halbe Million Dollars—sie haben sich mehr wie verdoppelt in den letzten sechs Jahren—und sie wachsen immer noch.

Trader's National Bank,

Ecke Wyoming Avenue und Spruce Straße.

„Gefälligkeit unsere Losung."

Für Ihren Säugling

der ein gutes Nahrungsmittel nöthig hat, oder für Ihre Familie, wenn Sie wünschen reiche, reine Milch, gebraucht

Dr. Lange's Lactated Tissue Food.

Es ist nicht, was wir sagen, sondern was die Milch thut, welches die ganze Geschichte Ihrer Popularität erzählt.
Fraget den Apotheker dafür oder schreibt an

Dr. Lange,

315 Jefferson Avenue, Scranton, Pa.

Das Bier von Bieren seit über dreißig Jahren.

Die höchste Errungenschaft in der Braumeister-Kunst ist angenehm und überzeugend demonstrirt durch

E. Robinson's Söhne

Pilsener Bier

Es ist ein wirklich gesundes Bier mit einem reichen, vollen Geschmack, der ganz sein eigen ist—ein fehlerfreies Bier, das Sie nicht mehr kostet, wie die „gewöhnlichen" Gebräue.

Rufet 470 „altes" Rufet 542 „neues."

Lassen Sie sich **Parfum umsonst** schicken.
Schreiben Sie heute um eine Probeflasche von

Ed. Pinaud's Lilac

Das berühmteste Parfum der Welt, jeder Tropfen so süß, wie die lebende Blume. Für Taschentuch, Zimmerluft und Bad. Vorzüglich nach dem Rasiren. Der ganze Werth liegt im Parfum, Sie zahlen nicht für die theure Flasche. Die Qualität ist wunderbar. Preis nur 75c. (6 Unzen). Schicken Sie 4c. für das Probefläschchen—genug für 50 Taschentücher.

PARFUMERIE ED. PINAUD
Department M.
ED. PINAUD BUILDING NEW YORK

Eine schöne Büste und Schultern

erhält, wer die Brassiere „Bien Jolie" trägt. Das hängende Gewicht eines nicht gestützten Busens zieht die tragenden Muskeln so aus, daß die Linien der Figur verloren gehen.

BIEN JOLIE (BE-AN JO-LEE) BRASSIERES

hält den Busen dort, wo er sein soll und sieht vor, daß der volle Busen nicht schlaff aussehe. Sie verhütet die Gefahr hängender Muskeln und hält das Fleisch an den Schultern, wodurch der Oberkörper eine graziöse Linie erhält.

Diese Brassieres sind das niedlichste und nützlichste Bekleidungsstück, das man sich nur vorstellen kann — werden aus den verschiedensten Materialen und in allen Stilarten hergestellt.

Verlangen Sie von Ihrem Lieferanten, Ihnen Brassieres „Bien Jolie" zu zeigen. Wenn solche nicht auf Lager, werden wir ihm gerne Muster zum Vorzeigen franko zusenden.

Benjamin & Johnes
51 Warren Street, Newark, N. J.

Erinnert euch

beim nächsten Bedarf, daß die Accidenz-Abtheilung des „Scranton Wochenblatt" eine der besten in der Stadt ist.

DAUGHTER OF THE REGIMENT
(REGIMENTSTOCHTER)

Mazurka from DONIZETTI'S Renowned Opera

Sung by MME. MELBA at Manhattan Opera House, New York

Tempo di Mazurka.

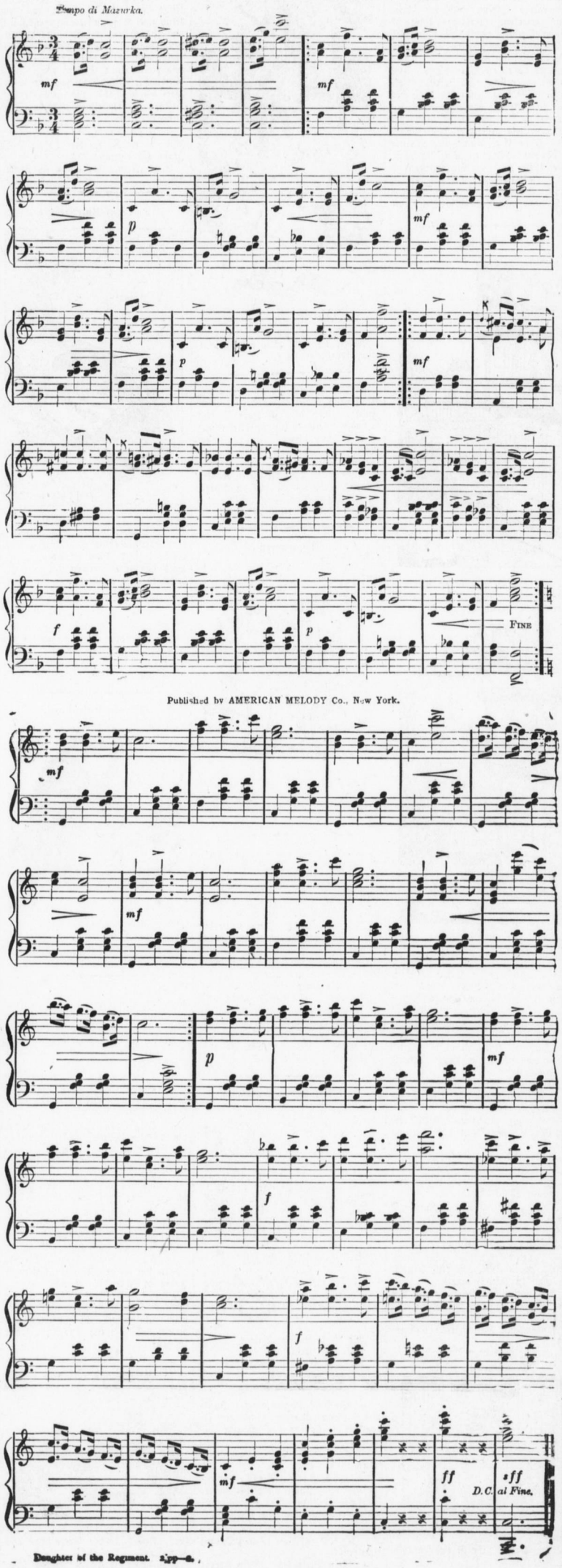

Published by AMERICAN MELODY Co., New York.

Daughter of the Regiment. 2pp—a.

Wenn Sie ermüdet und durstig sind

so bestellen Sie eine Flasche Stegmaier's

Goldene Medaille

Bier. Sein reine, persende, zufriedenstellende Gute vertreibt Gehirnermüdung und Muskelnerschlaffung.
Verlangt es immer—sehet nach dem Namen auf der Flasche.

Stegmaier Brau Co.

Beide Telephone.

Wm. F. Kiesel,

Passage- Notariats- und Bank-Geschäft, Feuer-Versicherung.

[Etablirt 1859.]

515 Lackawanna Ave., Scranton, Pa.

Schiffskarten jeder Dampferlinie nach und zu Europa und dem Orient.
Vermögen sowie Erbschaften einkassirt.
Vollmachten, Testamente usw. ausgefertigt.
Vereinigte Staaten Reisepässe besorgt.
Geldsendungen nach allen Welttheilen.
Verkauf von Häusern und Bauplätzen.

Gebrüder Scheuer's „Keystone" Brod, Cräcker und Cakes Bäckerei,

343, 345 und 347 Brook Straße,
gegenüber der Knopf-Fabrik,
Süd Scranton.

„Sicherheit—zu allererst."

Scranton Savings and Dime Bank,

Scranton, Pa.

Geo. B. Jermyn, Präsident.
O. G. Dunham, Vize Präsident.
E. J. Lynett, Vize Präsident.
William Lawley, Kassirer.
James Blair, Gehülfs Kassirer.
Frederic W. Fritz, Gen. Counsel.

Die größte Staatbank in Pennsylvania

Ihr Konti, groß oder klein, ist erwünscht.

Alt Heidelberg.

Restauration:
A la Carte, Table d'hote
von 12—2 Uhr Nachmittags.

Importirte und hiesige Biere. Feine Liquöre und Cigarren. Separate Gesellschaftszimmer.

A. Zenke, Eigenth.
206—210 Penn Avenue.

Lohmann's,

323-325 Spruce Straße.

„Club" Frühstück.
Dinner und Kaufmann's Lunch
11.30 bis 2.
A la Carte immer.
Theater Gesellschaften Spezialität.
Prompte Bedienung.
George J. Rosar, Eigenthümer.

Henry Horn's Restaurant,

213 Penn Ave., Scranton, Pa.

Außer den besten Getränken und Cigarren werden auch die in einer vorzüglichen deutschen Küche zubereiteten Speisen auf Verlangen servirt, und zwar zu sehr mäßigen Preisen.
Kaufmanns Mittagslunch täglich 25 Cents.
Jeden Samstag Abend warmer Lunch—Schweinsbeschei, Beef a la Mode, etc., mit Sauerkraut oder Kartoffelsalat.

Schadt & Co.,

Allgemeine Versicherung,

403-4 Mears Gebäude.

Beide Telephone.

W. F. Vaughan,

Grundeigenthum

Gekauft, Verkauft, Vermiethet.

Office, 530 Spruce Straße,
Scranton, Pa

Deutsch gesprochen.