Der Beweis des

Ale

ist in der Benutzung!

Stegmaier's Perlendes Ale.

Eine Flasche wird mehr thun, jene zu überzeugen, die es nicht wissen, als wie irgend ein Argument, Gerede oder Ankündigung. Probiret es heute. In Pints und „Nips" zu haben. Reine Eßwaaren Etikette auf jedem Packet.

Telephonirt

Stegmaier's,

Bell, 456. Neues, 1533.

Wm. F. Kiesel,

Passage- Notariats- und Bank-Geschäft, Feuer-Versicherung.

[Etablirt 1859.]

515 Lackawanna Ave., Scranton, Pa.

Schiffskarten jeder Dampferlinie nach und von Europa und dem Orient.
Vermögen sowie Erbschaften einkassirt.
Vollmachten, Testamente usw. ausgefertigt.
Vereinigte Staaten Reisepässe besorgt.
Geldsendungen nach allen Welttheilen.
Verkauf von Häusern und Bauplätzen.

Gebrüder Scheuer's

Keystone

Cracker- und Cakes-

Bäckerei,

No. 343, 345 und 347 Brook Straße

gegenüber der Knopf-Fabrik,

Süd Scranton.

Ebenso Brod jeder Art.

Immer Bequem.

Sie können wechseln Ihren Check jeden Abend bis 9 Uhr. $1.00 eröffnet eine Spareinlage; zahlt 3 Prozent Zinsen. Sie können ziehen Ihr Geld jeden Tag im Jahr ohne Kündigung.

Bürgschaftlich bevollmächtigte Agenten für die sämmtlichen 56 Transatlantischen und Küsten Dampfer Linien. Giebt für Reisen die beste Auskunft und niedrigste Preise.

Die Notariats Abtheilung fertigt Vollmachten und verschiedene gesetzliche Dokumente in allen europäischen Sprachen an. Besorgt Pässe für Byrger von den Ver. Staaten. Geldsendungen nach allen Theilen der Welt.

Blau Banking House,

218 Lackawanna Ave., Scranton.

Eisenbahn Zeittabelle.

Delaware, Lackawanna und Western Bahn

In Kraft den 24. Juni 1906.

Südlich—Verläßt Scranton für New York um 2.05, 3.20, 6.05, 8.00, 10.20, Vorm., 12.40, 3.25 und 3.40 Nachmittags. Für New York und Philadelphia, um 8.00 Vorm. 12.40 und 3.35 Nachmittags. Für Tobyhanna, 6.10 Nachmittags.

Nördlich—Für Buffalo um 1.15, 6.25u. 9.00 Mor.; 1.55, 6.40 und 11.10 Nachmittags. Für Binghamton, Elmira und Zwischenstationen, um 10.10 Mor. und 1.05 Nachm. Für Oswego Syracuse und Utica, um 1.15 und 6.25 Mor.; 1.55 Nachmittags. Oswego, Syracuse und Utica Zug um 6.25 Mor. läuft täglich, ausgenommen Sonntags. Für Montrose um 9.00 Mor.; 1.05 und 6.40 Nachm. Nicholson Accomodation, um 4.00 Nachmittags. Binghampton Accomodation, um 6.15 Nachmittags.

Bloomsburg Division—Verläßt Scranton für Northumberland um 6.35, 10.20 Mor., 1.55 und 6.40 Nachm. Für Plymouth um 9.05 Nachmittags.

Sonntags-Züge.

Südlich—Für New York um 2.05, 3.20 6.05 und 10.20 Morgens; 3.35 und 3.40 Nachm.

Nördlich—Für Buffalo um 1.15, und 6.25, Mor.; 1.55, 6.40 und 11.10 Nachm, Für Binghamton und Zwischenstationen, 9.00 und 10.10 Vormittags.

Bloomsburg Division—Verläßt Scranton und 10.20 Mor. und 6.40 Nachmittags.

Lackawanna & Wyoming Valley.
(Laurel Linie.)

Zwischen Scranton und Wilkes-Barre.

Züge verlassen Scranton um 1.00, 2.00, 3.00 4.00, 5.00 und 6.00 Morgens. Um 5.40 Morgens an Wochentagen und alle nachfolgende zwanzig Minuten, und um 7.00 Morgens an Sonntagen und alle nachfolgende zwanzig Minuten bis und inklusive 12.00 Nachts, in Wilkes-Barre 41 Minuten später ankommend.

Expreßzüge, nur in Pittston anhaltend, verlassen Scranton alle Stunde täglich, ausgenommen Sonntags und Feiertagen, von 7.19 Morgens bis 7.19 Abends, und treffen in Wilkes-Barre 30 Minuten später ein.

Oefterer Dienst zwischen Scranton, Nay Aug Park, Luna Park, Petersburg und Dunmore.

Siehe Fahrplan für gepäckbefördernde Züge Trat in Kraft am 8. Juli 1907.

„Hotel Belmont,"

Lackawanna u. Adams Avenues,

in nächster Nähe des Laurel Linie und des Lackawanna Bahnhofes.

Wenzel & Holznagel, Eigenthümer.

Das Hotel wird nach europäischem Plane geleitet. Beste Küche, luftige Zimmer, prompte Bedienung. Die besten hiesigen und importirten Getränke und prima Cigarren. Ebenfalls auch „Fürstenberg-Bräu" aus Baden, Tafelgetränk Se. Majestät des Deutschen Kaisers.

M. Zeidler's

Deutsche Bäckerei

210 Franklin Avenue.

Backwerk jeder Art täglich frisch. Kaffee und Thee sowie leichte Getränke.

Druck-Arbeiten jeder Art in der „Wochenblatt" Office.

Scheriff's-Verkauf

—von—

Werthvollem Grundeigenthum,

—am—

Freitag, 26. September 1913.

Gemäß verschiedener Exekutionsbefehle von Fiera Facias, Levari Facias und Venditioni Exponas, ausgestellt von dem Common Pleas Gericht von Lackawanna County, an mich gerichtet, werde ich aussetzen zum öffentlichen Verkauf durch Versteigerung oder Ausruf an den höchst oder meist Bietenden, für Baar, in dem Gerichtsgebäude in der Stadt Scranton, Lackawanna County, am

Freitag, den 26. September.

A. D. 1913, um 10 Uhr Vormittags des besagten Tages, alle die Rechte, Titel und Interessen der Verklagten in und auf die nachfolgend beschriebenen Lots, Striche oder Parzellen Land, wie folgt:

No. 1. — All jene gewisse Strecke oder Parzelle von Grund, gelegen in Süd Abington Township (jetzt Clarks Summit Boroug), Lackawanna County und Staat Pennsylvania, auf dem Patrick & Powell Komplex, eine Karte von diesem ist eingetragen in der Office des Recorder von Deeds &c., in besagtem County im Deedbuch No. 13, auf Seite 559, begrenzt und beschrieben wie folgt: Anfangend an einem Punkt an der südöstlichen Seite von Powell Straße, 150 Fuß entfernt in einer südwestlichen Richtung von der Verbindungslinie von Powells und Nicholls Straße; dann in einer südöstlichen Richtung und parallel mit Nicholls Straße, 100 Fuß zu der südöstlichen Grenzlinie von Lot No. 80 auf besagtem Komplex; dann im rechten Winkel in einer südwestlichen Richtung eine Distanz von 50 Fuß zu der südlichen Ecke von besagter Lot No. 80: dann im rechten Winkel in einer nordwestlichen Richtung und parallel mit Nicholls Straße eine Distanz von 100 Fuß zu besagter Powell Straße, ist die südwestliche Ecke von Lot No. 81; dann im rechten Winkel in einer nordöstlichen Richtung entlang Powell Straße eine Distanz von 50 Fuß zu einer Ecke, zum Anfangsplatz. Ist 50 Fuß breit in Front an Powell Straße, dieselbe Breite hinten, rechtwinkelig in Form und 100 Fuß in Tiefe, und ist der hintere oder südwestliche Thel von Lots No. 80 und 81, auf dem schon erwähnten Patrick & Powell Komplex, umfassend eine Tiefe von 50 Fuß hinten von jeder besagten Lots. Die Originalbreite ist 50 Fuß. Ist dasselbe Eigenthum, übertragen an den besagten J. R. Stephens und Marion H. Stephens durch Thomas F. Dougherty durch Deed, datirt 16. November 1911, und beabsichtigt rechtmäßig eingetragen. Verbessert mit einem zweistöckigen hölzernen Wohnhaus und Außengebäuden darauf.

Mit Beschlag belegt und in Exekution genommen auf die Klage von Isaac R. Edwards gegen J. R. Stephens und Marion H. Stephens. Schuld $764.38, Interessen auf $729.38 vom 29. August 1913, Anwaltgebühren und Kosten. Judgment No. 915, Oktober Termin 1913. Fi. Fa. zum Oktober Termin 1913.

Walker & Capwell, Anwälte.

Ferner:

No. 2. — Erste: All jene gewisse Strecken oder Parzellen von Land, gelegen in der Stadt Scranton, Lackawanna County und Staat Pennsylvania, sind Lots No. 13 und 14 in Block 22, wie bezeichnet auf einer Karte, betitelt: „The Round Woods Park", welche Karte eingetragen ist in Lackawanna County, im Kartenbuch No. 1, Seite 92. Besagte Lot No. 13 ist 40 Fuß in Front an Dartmouth Straße, und 125 Fuß in Tiefe zu einer Alley; besagte Lot No. 14 ist 50 Fuß breit in Front an besagter Dartmouth Straße und 125 Fuß in Tiefe zu einer Alley. Kohlen und Mineralien reservirt. Sind dieselben Ländereien, übertragen an William Guzell durch Deed, eingetragen in Lackawanna County im Deed Buch No. 199, Seite 557. Verbessert mit drei großen hölzernen Wohnhäusern und Außengebäuden darauf.

Zweite: All jene gewisse Lot oder Parzelle von Land, gelegen in der Stadt Scranton, Lackawanna County und Staat Pennsylvania, beschrieben wie folgt: Ist Lot No. 11 in Block 12, wie bezeichnet auf einer Karte, betitelt: „The Round Woods Park", eingetragen in Lackawanna County im Kartenbuch No. 1, Seite 92; besagte Lot ist 30 Fuß breit in Front an Dartmouth Straße und 135 Fuß, mehr oder weniger in Tiefe an Roun Woods Lane. Kohlen und Mineralien reservirt. Ist dieselbe Loe von Land, übertragen an William Guzell durch Deed, eingetragen in Lackawanna County im Deedbuch No. 245, Seite 44. Verbessert mit einem zweistöckigen hölzernen Wohnhaus und anderen Außengebäuden darauf.

Dritte: All jene gewisse Lots oder Parzellen von Land, gelegen in der Stadt Scranton, Lackawanna County und Staat Pennsylvania, beschrieben wie folgt: Sind Lots No. 12 und 13 in Block 12, wie bezeichnet auf einer Karte, betitelt: „The Round Woods Park", besagte Karte ist eingetragen in Lackawanna County im Kartenbuch No. 1, Seite 92. Besagte Lots sind zusammen 80 Fuß breit in Front an Dartmouth Straße und 135 Fuß, mehr oder weniger, in Tiefe an Round Woods Lane. Kohlen und Mineralien. Ist ein Theil von den Ländereien, übertragen an William Guzell durch Deed, eingetragen in Lackawanna County im Deedbuch No. 245, Seite 415. Verbessert mit einem großen hölzernen Gebäude für Ladengebrauch, Halle und Wohnungszwecke.

Mit Beschlag belegt und in Exekution genommen auf die Klage von Spruks Bros. gegen William Guzell. Schuld $799.45, Interessen vom 1. Juli 1912, Anwaltgebühren und Kosten. Judgment No. 477, Oktober Termin 1912. Fi. Fa. zum Oktober Termin 1913.

Donovan, Anwalt.

Ferner:

No. 3. — All jene zwei gewisse Strecken oder Parzellen von Land, gelegen in der Stadt Scranton, Lackawanna County und Staat Pennsylvania, begrenzt und beschrieben, wie folgt, nemlich:

Erste: Ist Lot No. 27 in Block No. 9 und gelegen an einer Straße, bekannt als Pittston Avenue, auf der Stadtkarte der Stadt Scranton, beabsichtigt rechtmäßig registrirt und eingetragen; die besagte Lot ist 40 Fuß breit in Front, 40 Fuß hinten und 140 Fuß in Tiefe. Ist dasselbe Eigenthum, übertragen durch Nellie Foy und Philip Foy, Gatte, an Samuel Wernick durch Deed, datirt 3. Juni 1908 und eingetragen in Lackawanna im Deedbuch, Folio 232, Seite 512. Verbessert mir einem zweistöckigen doppelten hölzernen Laden und Wohnhaus und einem zweistöckigen hölzernen Wohnhaus darauf.

Zweite: Ist Lot No. 5 in Quadrat oder Block 25 und gelegen an einer Straße, genannt und bekannt als Prospect Avenue, auf der Stadtkarte der Stadt Scranton, beabsichtigt rechtmäßig registrirt und eingetragen; ist 40 Fuß breit in Front, 40 Fuß hinten und 140 Fuß in Tiefe. Ist dasselbe Eigenthum, übertragen durch John Connelly, ledig, an Samuel Wernick durch Deed, datirt 23. März 1910, und eingetragen in Lackawanna County im Deedbuch No. 252, Seite 407.

Mit Beschlag belegt und in Exekution genommen auf die Klage von der South Side Bank von Scranton, Pa., gegen Samuel Wernick, mit Notiz an Esther Bernstein, Terra Tenant. Schuld $350, mit Interessen vom 10. Oktober 1911, Anwaltgebühren und Kosten. Judgment No. 489, März Termin 1912. Fi Fa. zum Oktober Termin 1013.

T. A. Donahoe,
M. Kabatchnick,
Anwälte.

Ferner:

No. 4. — Die folgende beschriebene Lot oder Parzelle von Land, gelegen, liegend und seiend in der Stadt Scranton, Lackawanna County und Staat Pennsylvania: Ist Lot No. 11 in Quadrat oder Block No. 56. Anfangend an einer Punkt an einer Alley zwischen Washington und Wyoming Avenue und Maple und Beech Straßen; dann 40 Fuß entlang besagter Alley; dann 80 Fuß im rechten Winkel von dieser zu einer anderen Alley; dann entlang der zweiten Alley 40 Fuß und dann 80 Fuß im rechten Winkel zu derselben bis zum Anfangsplatz. Ist dasselbe Eigenthum, übertragen durch Anthony C. Brown und Anna Brown, seine Gattin an Wladyslauo Scradzky durch Deed, datirt 5. September 1907 und eingetragen in der Recorders Office von Lackawanna County im Deedbuch No, 239, Seite 300. Alles verbessert mit einem zweistöckigen hölzernen Wohnhaus und Außengebäuden darauf.

Mit Beschlag belegt und in Exekution genommen auf die Klage von Roman Sicradzki gegen Wladyslaus Sicradzki. Scheriff kollektire $1740, Interessen vom 27. Juni 1913, Anwaltgebühren und Kosten. Judgment No. 84, März Termin 1912. Fi. Fa. zum Oktober Termin, 1913.

Foley & McCourt, Anwälte.

Ferner:

No. 5. — All die folgende beschriebene Lot oder Parzelle von Land, gelegen in der 19. Ward der Stadt Scranton, Lackawanna County und Staat Pennsylvanja, und ist bekannt und bezeichnet als Lot No. 16 Quadrat oder Block No. 36 und gelegen an einer Straße genannt und bekannt als Maple Straße auf der Karte der Stadt Scranton; besagte Lot ist 40 Fuß breit in Front, 40 Fuß breit hinten und hat eine Tiefe von 150 Fuß. Besagte Lot ist die Lot, übertragen an Ellen Sullivan durch Daniel Sullivan u. A. durch Deed, datirt 20. Januar 1904 und eingetragen in Lackawanna County im Deedbuch No. 205, Seite 296 &c. Verbessert mit einem zweistöckigen hölzernen Wohnhaus, Zäune und Scheune.

Mit Beschlag belegt und in Exekution genommen auf die Klage von der South Scranton Building und Loan Association gegen Lucy Mangan, überlebende Exekutorin des Eigenthums der verstorbenen Ellen Sullivan, Timothy Sullivan, Daniel Sullivan, Helen O'Boyle, Catherine Craig, Mary Sullivan, Wittwe des verstorbenen Jame s Sullivan, und Richard J. Bourke, Vormund „Ad Litem" von Gerard Sullivan und Daniel Sullivan, minderjährige Kinder des verstorbenen James Sullivan. No. 49, Mai Termin 1913, in dem Common Pleas Gericht von Lackawanna County. Scheriff collektire $954.00 mit Interessen vom 19. Juni 1913, Anwaltgebühren und Kosten. Lev. Fa. zum Oktober Termin 1913.

James J. Powell, Anwalt.

Ferner:

No. 6. — All die folgende beschriebene Lot oder Parzelle von Land, gelegen in der sechsten Ward von Dunmore Borough, Lackawanna County und Staat Pennsylvania, ist Lot No. 155 in Quadrat oder Block No. 46 und gelegen an einer Straße, genannt und bekannt als Adams Avenue, auf dem Komplex von Dickson's Addition in besagtem Borough, rechtmäßig eingetragen in Lackawanna County im Deedbuch No. 47, Seite 14. Besagte Lot ist rechtwinkelig und ist 60 Fuß breit an besagter Adams Avenue und hat eine Tiefe von 171 3/10 Fuß, mit einer Vermessung, anfangend zehn Fuß von der Innenseite des Seitenweges an besagter Adams Avenue, mit dem Recht, einzuschließen und zu gebrauchen besagte zehn Fuß, aber kein Gebäude darf darauf errichtet werden. Ist dasselbe Eigenthum, übertragen durch Mary A. Dickson und James A. Linen, Exekutoren an John G. McAskie, durch Deed, datirt 2. Oktober 1889, und eingetragen in Lackawanna County im Deedbuch No. 71, Seite 38. Kohlen und Mineralien ausgenommen und reservirt. Das besagte Eigenthum ist verbessert mit einem hölzernen Wohnhaus und Außengebäuden darauf.

Mit Beschlag belegt und in Exekution genommen auf die Klage von Mina Robinson gegen John G. McAskie. Schuld $6298.25, mit Interessen vom 30. Juni 1913, Anwaltgebühren und Kosten. Judgment No 101, Juni Termin 1913. Lev. Fa. zum Ottaber Termin 1913.

T. A. Donahoe,
F. J. Helriegel,
Anwälte.

Ferner:

No. 7. — Die folgenden beschriebenen Lots oder Parzellen von Land, gelegen, liegend und seiend in Süd Abington Township, Clark's Summit Borough, Lackawanna County und Staat Pennsylvania, begrenzt und beschrieben wie folgt: Sind Lots No. 45 und 46 an einer Straße, genannt und bekannt als Highland Avenue, auf dem Komplex von „Highland Park", beabsichtigt rechtmäßig registrirt und eingetragen. Besagte Lots sind je 50 Fuß breit in Front, je 50 Fuß breit hinten und haben eine Tiefe von 148 Fuß, seien dieselben mehr oder weniger. Ist dasselbe Land, übertragen an Charles Groezinger durch Orlando Utter u. A. durch Deed, datirt 20. November A. D. 1911, eingetragen in der Recorders Office von Deeds &c. in und für besagtes County, im Deedbuch No. 254, auf Seite 344 &c.

Mit Beschlag belegt und in Exekution genommen auf die Klage von Benno Cohen gegen Charles Groetzinger. Schuld $396.60, mit Interessen vom 20. Juni 1913, Anwaltgebühren und Kosten. Judgment No. 254, Juni Termin 1913. Lev. Fa. zum Oktober Termin 1913.

Thomas F. Wells, Anwalt.

Ferner:

No. 8. — Alle jene Strecken, Parzellen oder Lots von Land, gelegen, liegend und seiend in Clark's Summit, vormals South Abington Township, Lackawanna County und Staat Pennsylvani, beschrieben wie folgt: Sind Lots bekannt als No. 42, 43 und 44, auf der östlichen Seite von Highland Avenue, in dem Komplex von „Highland Park", welcher Komplex eingetragen ist in der Office des Recorders von Deeds &c. in und für besagtes County im Deedbuch No. 111, auf Seite 513. Besagte Lots sind je 50 Fuß breit in Front an besagter Avenue, besagte Lot No. 42 hat eine Tiefe von 146 Fuß, und die besagten Lots No. 43 und 44 haben eine Tiefe von 150 Fuß, mehr oder weniger. Besagte Lot No. 42 wurde übertragen an besagten Hypothekar durch Joseph Hughes u. A., durch Deed, eingetragen in der erwähnten Office, im Deedbuch No. 226, auf Seite 240; besagte Lot No. 43 durch Deed von James Nichols, eingetragen in besagter Office in Deedbuch No. 207, auf Seite 320, und besagte Lot No. 44 durch Deed von Ruel H. Jadwin u. A., eingetragen, wie schon erwähnt, im Deedbuch No. 207, auf Seite 320 &c. Verbessert mit einem zweistöckigen Wohnhaus und Außengebäuden darauf.

Mit Beschlag belegt und in Exekution genommen auf die Klage von Benno Cohen gegen Charles Groezinger; Schuld $1,844.30, mit Interessen vom 20. Juni 1915, Anwaltgebühren und Kosten. Judgment No. 253, Juni Termin 1913. Lev. Fa. zum Oktober Termin 1913; ferner mit Beschlag belegt und in Exekution genommen auf die Klage von Benno Cohen gegen Charles Groezinger. Schuld $2,625.40, mit Interessen vom 20. Juni 1813, Anwaltgebühren und Kosten. Judgment No. 255, Oktober Termin 1913. Lev. Fa. zum Oktober Termin 1913.

Thomas F. Wells, Anwalt.

Ferner:

No. 9. — Die folgende beschriebene Lot oder Parzelle von Land, gelegen in Moosic Borough, Lackawanna County und Staat Pennsylvania, beschrieben wie folgt: Anfangend an einem Punkt an der westlichen Linie von Pittston Avenue, 90 Fuß von der südwestlichen Ecke von der Verbindungslinie von Pittston Avenue mit Coray Straße; dann entlang der besagten Linie von Pittston Avenue 50 Fuß zu einer Ecke; dann in einer westlichen Richtung parallel mit Coray Straße, 150 Fuß zu dem Brennan Eigenthum; dann nördlich entlang der Linie von dem Brennan Eigenthum und parallel mit der westlichen Linie von Pittston Avenue, 50 Fuß zu einer Ecke; dan in südöstlicher Richtnug und parallel mit Coray Straße, 150 Fuß zum Anfangsplatz. Enthaltend 7,500 Quadratfuß von Land, mehr oder weniger. Unterworfen all den Bedingungen und Reservationen, wie im Deed von Abram Nesbitt u. A., Trustees, an Maria Fassold. Ist dasselbe Eigenthum, übertragen durch Joseph Szorc und Gattin an Stefenza (oder Stefanja) Bachmura, durch Deed, datirt 15. August 1907; und dasselbe Eigenthum, übertragen durch Stefanja Bachmura und John Bachmura an Lena Lieber und Freda Lieber, durch Deed, datirt 5. Februar 1908, eingetragen in Lackawanna County im Deedbuch No. 252, Seite 215. Verbessert mit einem zweistöckigen hölzernen Wohnhaus und Laden, und Scheune darauf.

Mit Beschlag belegt und in Exekution genommen auf die Klage von H. J. Spruks gegen Stefanja Bachmura und John Bachmura, mit Notiz an Lena Lieber und Freda Lieber, Terra Tenants. Schuld $2204.45, mit Interessen vom 1. Juli 1913, Anwaltgebühren und Kosten. Judgment No. 856, Oktober Termin 1913. Fi. Fa. zum Oktober Termin 1913.

Donovan, Anwalt.

Ferner:

No. 10. — Erste. — All jene gewisse Lot oder Parzelle von Land, gelegen in der Stadt Scranton, Lackawanna County und Staat Pennsylvania, und frontirend an Hampton Straße, angrenzend an Ländereien, jetzt oder früher von Philbin, ist 24½ Fuß breit in Front an besagter Straße, dieselbe Breite hinten, und 133 Fuß in Tiefe; ist ein Theil von Lot No. 24 in Alfred Hand's Addition in der Stadt Scranton. Kohlen und Mineralien reservirt. Ist dasselbe Land, übertragen an P. Mulherin durch Deed, eingetragen in Lackawanna County im Deedbuch No. 172, Seite 562. Verbessert mit einem zweistöckigen hölzernen Wohnhaus und Außengebäuden darauf.

Zweite. — All jene zwei Parzellen von Land, gelegen in Dunmore Borough, Lackawanna County und Staat Pennsylvania, (a) anfangend an einem Punkt an der nördlichen Seite von Blakely Straße, an der südlichen Ecke von einem Streifen Land, Eigenthum von Harry Lucker; dann nordöstlich entlang besagtem Lucker's Land, 166 Fuß zu einem Punkt; dann südöstlich 39 Fuß zu einer Ecke von Land des P. Mulherin; dann in einer südöstlichen Richtung entlang besagtem Mulherin Land (ist das Land nächst beschrieben) 130 5/10 Fuß zu einer Ecke an der nördlichen Seite von besaguer Straße, und dann entlang besagter Straße 63 Fuß zum Anfangsplatz. Kohlen und Mineralien reservirt. Ist dasselbe Land, übertragen an P. Mulherin durch Deed, eingetragen in Lackawanna County im Deedbuch No. 237, Seite 90; (b) Anfangend an einem Punkte an der nördlichen Seite von besagter Blakelystraße, 15 Fuß 9 Zoll westlich von der Ecke von Lots No. 11 und 12 in Block 10, auf dem Komplex von Lots, vermessen durch J. P. W. Reilly; dann westlich entlang der nördlichen Seite von besagter Straße, 97 Fuß zu einer Ecke von den Ländereien, welche hierin zuerst beschrieben; dann nordöstlich entlang besagtem Land 130 5/10 Fuß zu einer Ecke; dann südöstlich und im rechten Winkel zur letztgenannten Linie, 80 Fuß zu einer Ecke, 13 Fuß von der Linie zwischen besagten Lots 11 und 12; dann südöstlich 13 Fuß von und parallel zu der Linie zwischen Lots 11 und 12, 77 Fuß zum Anfangsplatz. Kohlen und Mineralien reservirt. Ist dasselbe Land, übertragen an P. Mulherin durch Deed, eingetragen in Lackawanna County im Deedbuch No. 237, Seite 91. Besagte Subdivisionen zusammen sind verbessert mit einem zweistöckigen hölzernen Wohnhaus und Außengebäuden darauf.

Dritte. — All jene gewisse Lot oder Parzelle von Land, gelegen in Old Forge Borough, Lackawanna County und Staat Pennsylvania, an der nördlichen Seite von Aliciastraße, anfangend an einem Punkt 150 Fuß von der nordöstlichen Ecke von besagter Aliciastraße und Fallonstraße, zu einer Linie von Ländereien vermessen durch P. Mulherin an Coyne, und verlängern dann entlang Aliciastraße 150 Fuß zur Linie von Ländereien, vermessen durch besagten Mulherin an William Reap und verlängern sich rückwärts von besagter Straße zwischen besagten Coyne und Repp Ländereien, dieselbe Breite von 135 Fuß, mehr oder weniger, zu einer Straße. Kohlen und Mineralien reservirt. Ist ein Theil von dem Land, übertragen an P. Mulherin durch Deed, eingetragen in Lackawanna County im Deedbuch No. 73, Seite 418. Verbessert mit vier zweistöckigen hölzernen Wohnhäusern und Außengebäuden darauf.

Viert. — All jene gewisse zwei Lots oder Parzellen von Land, gelegen in Taylor Borough, Lackawanna County und Staat Pennsylvania, gelegen an der östlichen Seite von Main Straße, an der Ecke von einer Alley; sind Lots No. 240 und 240½ in Quadrat oder Block No. 4 von „Komplex No. 1 von Ländereien in Taylorville" von der Delaware, Lackawanna und Western Railway Companie, sind zusammen 106 Fuß breit in Front an besagter Straße und laufen rückwärts 133 Fuß, mehr oder weniger, zu dem Wegerecht der Bloomsburg Division von besagter Eisenbahn Companie. Kohlen und Mineralien reservirt. Ist dasselbe Land, übertragen an P. Mulherin durch zwei Deeds, eingetragen in Lackawanna County; einer im Deedbuch No. 28, Seite 360, der andere im Deedbuch No. 131, Seite 482. Verbessert mit einem zweistöckigen hölzernen Wohnhaus und Scheune und Außengebäuden darauf.

Mit Beschlag belegt und in Exekution genommen auf die Klage von Assigned an S. S. Spruks gegen P. Mulherin. Schuld $4000, Interessen vom 83. März 1910, Anwaltgebühren und Kosten. Judgment No. 524, Oktober Termin 1912. Alias Fi. Fa. zum Oktober Termin 1913.

Donovan, Anwalt.

Ferner mit Beschlag belegt und in Exekution genommen auf die Klage von Assigned an S. S. Spruks gegen P. Mulherin. Schuld $1000, Interessen vom 23. März 1910, Anwaltgebühren und Kosten. Judgment No. 412, Juni Termin 1910. Plures Fi. Fa. zum Oktober Termin 1913.

Donovan, Anwalt.

Ferner mit Beschlag belegt und in Exekution genommen auf die Klage von Assigned an S. S. Spruks gegen P. Mulherin. Schuld $1000, Interessen vom 23. Märl 1910, Anwaltgebühren und Kosten. Judgment No. 413, Juni Termin 1910. Plures Fi. Fa. zum Oktober Termin 1913.

Donovan, Anwalt.

Ferner mit Beschlag belegt und in Exekution genommen auf die Klage von Assigned an S. S. Spruks gegen P. Mulherin. Schuld $1000, Interessen vom 23. März 1910, Anwaltgebühren und Kosten. Judgment No. 148, Oktober Termin 1910. Plures Fi. Fa. zum Oktober Termin 1913.

Donovan, Anwalt.

Ferner mit Beschlag belegt und in Exekution genommen auf die Klage von Assigned an S. S. Spruks gegen P. Mulherin. Schuld $1005.50, Interessen vom 23. März 1910, Anwaltgebühren und Kosten. Judgment No. 579, Oktober Termin 1910. Plures Fi. Fa. zum Oktober Termin 1913.

Donovan, Anwalt.

Ferner:

No. 11. — All jene gewisse Lots, Strecken oder Parzellen von Land in Dunmore Borough, Lackawanna County und Staat Pennsylvania. Sind Lots No. 10, 11, 12, 13, 14, 15 und 16. in Block No. 12. und gelegen an einer Straße, genannt und bekannt als Sherwood Avenue, auf dem Komplex des Eigenthums der Hinterlassenschaft von Willard Parker und von der Hinterlassenschaft des verstorbenen Benjamin H. Throop, bekannt als das Allotment von der „Sherwood Farm, Benjamin H. Throop's Addition zu Dunmore Borough", besagte Lots sind je 65 Fuß breit in Front und haben eine Tiefe von 180 Fuß. Ausgenommen und reservirt sind alle Kohlen und Mineralien, wie ausgenommen und reservirt in verschiedenen Uebertragungen in der Kette von Titel, hauptsächlich darauf hingewiesen wird in dem Deed von E. D. Jenkins und Gattin an die Cambria Silk Throwing Companie durch Deed datirt 14. Februar 1900, eingetragen im Deedbuch No. 177, Seite 521. Zusammen mit allen, einschließlich dem Gebäude der Seidefabrik, Maschinenhaus, Maschinen, Dampfkesseln, Ausstattungen, Werkzeuge und mit den Verbesserungen, Wege, Wasserkraft, Wasserwege, Rechte, Freiheiten, Privilegien etc. sind dem hierin genannten Eigenthum gehörig, und in irgend einer Weise soll besagtes Eigenthum zur Rente und Profite berechtigt sein.

Mit Beschlag belegt und in Exekution genommen auf die Klage von der Bliß Throwing Companie, Assigned an Valentine Bliß gegen Corona Silk Throwing Companie. Schuld $23,175.00, Interessen vom 3. November 1912, Anwaltgebühren und Kosten. Judgment No. 760, Oktober Termin 1913. Fi. Fa. zum Oktober Termin 1913.

Burns & Burns, Anwälte.

Ferner:

No. 12. — All jener gewisser Tract oder Parzelle von Land oder Farm, gelegen in Abington Township, Lackawanna County und Staat Pennsylvania, begrenzt und beschrieben wie folgt, nemlich: Anfangend an einem alten Hemlock Baum (jetzt abgestorben) markirt für eine Ecke, und ist ferner eine Ecke von Land von W. D. Stevens; dann durch besagtes Stevens Land, nördlich 33 Grade östlich. 178 Ruthen zu einem Pfosten und Steinen, südlich 66 Grade östlich. 18.4 Ruthen zu einer Ecke von Land von James und Elisabeth King; dann durch besagtem King, nördlich 24½ Grade östlich, 253½ Ruthen zu einer Ecke in der nördlichen Seite des südlichen Zweiges von Tunkhannock Creek; dann laufend besagter Creek nördlich 44½ Grade westlich, 26.6 Ruthen; nördlich 71½ Grade westlich, 38 Ruthen; südlich 77 Grade westlich, 45 Ruthen gegenüber besagtem Creek zu dem südlichen Ufer von der Linie von Peter Cole's Land; dann durch besagtes Cole Land, südlich 46 Grade westlich, 70 Ruthen zu einem Steinhaufen; nördlich 46 Gradr westlich, 26.5 Ruthen zu Steinen an einem Felsen; südlich 44½ Grade westlich, 34½ Ruthen zu einem Pfosten und Steinen; südlich 46 Grade westlich 122 Ruthen zu einem Pfosten und Steinen, eine Ecke von John Kennedys's Land; dann durch besagtes Kennedy Land, nördlich 56 Grade östlich, 83.7 Ruthen zu einem Pfosten und Steinen; südlich 33 Grade westlich, 160.6 Ruthen zu einer Ecke in der Kennedy Creek, eine Ecke von der Hinterlassenschaft von Asahel Westcott; dann durch besagtes Westcott Land, südlich 44 Grade östlich, 98.6 Ruthen zum Anfangsplatz. Enthaltend 317 Acker und 77 Ruthen von Land. Diese Hypothek ist gültig als Kontrakt, vereinbart zwischen den Executoren der Hinterlassenschaft des verstorbenen J. D. Knight und M. C. Calkins und J. Casterline, datirt 5. Januar 1907, für den Verkauf von allem Nutzholz fünf Zoll im Durchmesser, welches an dem Ufer von besagter Farm vorhanden ist; ferner das Wegerecht von und zu Calkins und Casterlines Besitz, datirt 31. Januar 1907, und unterzeichnet von besagten Exekutoren. Ist dasselbe Eigenthum, welches Harvey McKinney u. A. durch Deed vom selben Datum, eingetragen, bewilligt und übertragen an Wilhelmine Schlingmann, eine von der Partie vom ersten Theil dieser Hypothek, ist das Recht zuerkannt, den Rest des unbezahlten Ankaufsgeldes zu beschaffen.

Mit Beschlag belegt und in Exekution genommen auf die Klage von Harvey McKinney und C. F. Schafer gegen Wilhelmine Schlingmann und Wm. Schlingmann. Schuld —— Scheriff kollektire $7026.39, Interessen vom 23, Dezember 1912, Anwaltgebühren und Kosten. Judgment No. 820, Oktober Termin 1913. Fi. Fa. zum Oktober Termin 1913.

Martin, Anwalt.

Ferner:

No. 13. — All jene gewisse Lot, Strecke oder Parzelle von Land, gelegen in der Stadt Scranton, Lackawanna County, Pennsylvania, und ist begrent und beschrieben, wie folgt, nemlich: Ist bekannt und bezeichnet auf J. Herrman's Karte von South Hyde Park als westliche Hälfte von Lot No. 8 in Block 20, ist 25 Fuß breit in Front an Neunter Avenue, und hat eine Tiefe von 75 Fuß an das Wegerecht der D., L. & W. Eisenbahn. Verbessert mit einem großen dreistöckigen hölzernen Wohnhaus, großem steinernen Erdgeschoß, mit Heizung und anderen Verbesserungen und Außengebäuden darauf.

Mit Beschlag belegt und in Exekution genommen auf die Klage der New Schiller Building und Loan Association von Scranton, Pa., gegen Carico Magniotte und Antoni Magniotte. Schuld $12,400, Scheriff kollektire $8356.00, Interessen vom 19. August 1911, Anwaltgebühren und Kosten. Judgment No. 969, Oktober Termin 1911. Alias Fi. Fa zum Oktober Termin 1913.

Stokes, Anwalt.

Ferner:

No. 14. — All jene gewisse Lot, Strecke oder Parzelle von Land, gelegen, liegend und seiend in der Stadt Scranton, Lackawanna County und Staat Pennsylvania, beschrieben wie folgt, nemlich: Ist Lot No. 6-A, in Quadrat oder Block No. 115, wie bezeichnet auf einem Komplex oder Karte, betitelt, die Subdivision von Lots No. 1, 2, 3, 4, 5 und 6, in Block No. 115 der Meadow Brook Land Company; besagter Komplex oder Tract ist genannt Bungalow Park Heights, und eine Karte von demselben ist eingetragen in der Office des Recorder von Deeds in Lackawanna County. Besagte Lot No. 6-A ist 30 Fuß breit in Front an Süd Webster Avenue (früher genannt Stone Avenue), dieselbe Breite hinten und hat eine Tiefe von 150 Fuß, rechtwinkelig in Form, und laufend zu einer Alley, 16 Fuß breit und zum öffentlichen Gebrauch und ist ein Theil der Ländereien, übertragen an Harry Levy durch die Bungalow Park Land Companie, durch Deed, datirt 7. August 1911, und eingetragen in der Office des Recorder von Deeds von Lackawanna County im Deedbuch No. 256, Seite 108, und übertragen an Mary E. Mahon durch Deed, datirt 13. November, A. D. 1911, und beabsichtigt rechtmäßig eingetragen. Verbessert mit einem zweistöckigen hölzernen Wohnhaus und Außengebäuden darauf.

Mit Beschlag belegt und in Exekution genommen auf die Klage von der Mutual Guarantee Building und Loan Association gegen Mary A. Mahon. Schuld $2064.16, Interessen vom 22. Juli 1913, Anwaltgebühren und Kosten. Judgment No. 578, Oktober Termin 1913. Fi. Fa. zum Oktober Termin 1913.

James J. O'Malley, Anwalt.

Ferner:

No. 15. — All die folgenden beschriebenen zwei Lots oder Parzellen von Land, gelegen in der Stadt Scranton, Lackawanna County und Staat Pennsylvania, nemlich:

Erste: Lot No. 12 in Quadrat oder Block No. 125 und gelegen an einer Straße, genannt und bekannt als Clay Avenue, auf der Karte der Stadt Scranton, beabsichtigt rechtmäßig eingetragen und registrirt; besagte Lot ist 48 Fuß breit in Front, und hat eine Tiefe von 150 Fuß, und ist rechtwinkelig mit einer Alley hinten, 16 Fuß breit für öffentlichen Gebrauch, mit dem Privilegium, zum Gebrauch von 10 Fuß in Front von der Frontlinie von besagter Lot für Hof, Gewölbe, Veranda, Piazza, Kellerweg und Vorfenster, aber zu keinem anderen Zweck; die Höhe des besagten Gewölbes darf in keinem Fall die Höhe des Seitenweges in der Front desselben überschreiten. Ist dasselbe Land, übertragen an Joseph Alexander, Jr., durch Deed von der Lackawanna Iron und Coal Companie, datirt 28. März 1888, und eingetragen in der Office des Recorder von Lackawanna County im Deed Buch 54, Seite 98. Kohlen und Mineralien ausgenommen und reservirt unter denselben Bedingungen wie in besagtem Deed von der Lackawanna Iron & Coal Company an Joseph Alexander.

Zweite: All jener nordöstliche Theil von Lot, bekannt und bezeichnet als Lot No. 11 in Block No. 125, hinsichtlich dem Lackawanna Iron & Coal Companie's Komplex von Lots in der Stadt Scranton, welcher an Lot No. 12 anstößt in Block No. 125, hinsichtlich zu dem schon erwähnten Komplex von Lots, und welcher die volle Länge und Tiefe läuft von besagter Lot No. 11; besagte Strecke Land ist rechtwinkelig in Form und ist 2 Fuß breit in Front von Clay Avenue und 2 Fuß breit hinten, und hat eine Tiefe von 150 Fuß, zu einer öffentlichen Alley, 16 Fuß breit, mit dem Privilegium, zum Gebrauch von 10 Fuß in Front von der Frontlinie von besagter Strecke von Land für Hof, Gewölbe, Veranda, Piazza, Kellerweg oder Vorfenster, aber für keinen anderen Zweck. Und ist dasselbe Eigenthum, übertragen durch William L. Connell u. A. an Joseph Alexander durch Deed, datirt 25. Januar 1908, und eingetragen in der Recorders Office von Lackawanna County im Deedbuch No. 235, auf Seite 553. Kohlen und andere Mineralien ausgenommen und reservirt an die Lackawanna Iron & Coal Companie, ihren Nachfolgern und Assigns, unter denselben Bedingungen, wie sie reservirt sind in früheren Deeds in der Kette von Titel. Besagte zwei beschriebene Strecken von Land ist dasselbe Land, bewilligt an Florence G. Alexander und testamentarisch vermacht von Joseph Alexander, Jr.; besagtes Testament ist rechtmäßig eingetragen in der Registrar's Office von Lackawanna und registrirt in besagter Office im Will Buch No. 24. Seite 127. Verbessert mit einem großen hölzernen Wohnhaus und Außengebäuden.

Mit Beschlag belegt und in Exekution genommen auf die Klage von John F. Welker Assigned an Peckville National Bank gegen Florence G. Alexander. Interessen vom 17. Januar 1912, Anwaltgebühren und Kosten. Judgment No. 191, März Termin 1912. Fi. Fa. zum Oktober Termin 1913.

Houck & Benjamin, Anwälte.

Ferner:

No. 16 — All jene gewisse Lot, Strecke oder Parzelle von Land, gelegen, liegend und seiend in Peckville Village, Blakely Borough, Lackawanna County und Staat Pennsylvania, beschrieben wie folgt: Anfangend an einer Ecke an Maple Straße und New Straße, dann nördlich 40 Grade 37 Minuten westlich 48 Fuß zu einer Ecke von Swales' Lot an besagter Maple Straße, dann südlich 39 Grade 46 Minuten westlich 150.5 Fuß zu einer Ecke, dann südlich 40 Grade 43 Minuten östlich 44.8 Fuß zu einer Ecke an besagter New Straße, dann nördlich 40 Grade 58 Minuten östlich 160 Fuß zum Anfangsplatz. Besagte Lot ist 48 Fuß breit in Front, 44.8 Fuß hinten und hat eine Tiefe von 150 Fuß. Begrenzt an der nördlichen Seite durch Maple Straße, an der westlichen Seite durch eine Lot von Swales, an der südlichen Seite durch Land vormals von der Ferris Hinterlassenschaft, und an der östlichen Seite durch New Straße. Ist dieselbe Lot von Land, übertragen an John U. Jones und Daniel D. Jones durch Deed von Margaret Cook Jones, datirt 23. Mai 1911, und eingetragen in der Office des Recorder von Deeds in und für Lackawanna County im Deedbuch No. 255, auf Seite 44. Verbessert mit einem zweistöckigen hölzernen Wohnhaus und anderen Außengebäuden.

All jene gewisse Lot, Strecke oder Parzelle von Land, gelegen, liegend und seiend in der Stadt Scranton, Lackawanna County und Staat Pennsylvania, beschrieben wie folgt: Anfangend an einem Punkt an der nordwestlichen Seite von Filmore Avenue an der Divisionslinie von Lots No. 9 und 10 in Block No. 21, dann nördlich 39½ Grade östlich 50 Fuß zu einer Ecke von Lot No. 8. dann entlang besagter Lot No. 8 nördlich 50½ Grade westlich 180 Fuß zu einer Alley, dann entlang besagter Alley südlich 39½ Grade westlich 50 Fuß zu besagter Lot No. 10, dann südlich 50½ Grade östlich 180 Fuß zur besagten Filmore Avenue zum Anfangsplatz. Enthaltend 90000 Quadratfuß von Land, mehr oder weniger. Ist Lot No. 9 in Quadrat oder Block No. 21 gemäß dem W. Swetlands Komplex von Stadt-Lots in Hyde Park. Verbessert mit drei hölzernen Wohnhäusern und anderen Außengebäuden. Ist dasselbe Land, übertragen an John D. Jones und Daniel D. Jones durch Deed von Margaret Cook Jones, datirt 23. Mai A. D. 1911, und eingetragen in der Recorders Office in und für Lackawanna County im Deedbuch No. 255, auf Seite 44.

Mit Beschlag belegt und in Exekution genommen auf die Klage von Margaret Cook Jones gegen John D. Jones und Daniel D. Jones. Schuld $3000.00, Interessen vom 23. Mai 1911, Anwaltgebühren und Kosten. Judgment No. 422, Juni Termin 1911. Fi. Fa. zum Oktober Termin 1913.

Gilroy, Anwalt.

Ferner:

No. 17. — All jene gewisse Lot, Strecke oder Parzelle von Land, gelegen in der Stadt Scranton, Lackawanna County und Staat Pennsylvania, begrenzt und beschrieben wie folgt, nemlich: Ist die nördliche Hälfte von Lot No. 42 in Quadrat oder Block No. 49, gemäß dem Pawnee Coal Companie's Komplex von Ländereien in der Stadt Scranton. Die besagte Hälfte von Lot ist rechtwinkelig in Form, 20 Fuß breit in Front an Crown Avenue, dieselbe Breite hinten und 140 Fuß in Tiefe, mit einer Alley 16 Fuß breit hinten für öffentlichen Gebrauch. Alle Kohlen und andere Mineralien reservirt. Ist dasselbe Eigenthum, übertragen durch William Jannser und Gattin an Richard Riedmiller durch Deed, datirt 6. April 1896, und eingetragen in der Recorders Office von Lackawanna County im Deedbuch No. 137, auf Seite 91. Alles verbessert mit einem zweistöckigen hölzernen Wohnhaus und einem einstöckigen hölzernen Wohnhaus darauf.

Mit Beschlag belegt und in Exekution genommen auf die Klage von F. R. Hannah, Exekutor von der Hinterlassenschaft des verstorbenen Daniel Hannah gegen Richard Riedmiller und Louisa Riedmiller. Schuld $5000.00, Interessen vom 12. November 1912, Scheriff kollektire $2625.00, Anwaltgebühren und Kosten. Judgment No. 297, Oktober Termin 1913. Fi. Fa. zum Oktober Termin 1913.

Hanyen, Anwalt.

All das genannte Eigenthum wird nur gegen Baarzahlung verkauft.

P. F. Connor, Scheriff.

Scheriffsamt, Scranton, Pa., Donnerstag, den 4. September 1913.

Kandidat für die Nomination für

Mayor

der Stadt Scranton,

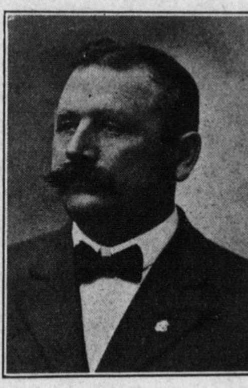

Frank Becker,

Scranton.

Primär-Wahlen:

Dienstag, 16. September 1913.

7 Uhr Morgens bis 7 Uhr Abends.

Herr Frank Becker, welcher sich um die Nomination für Mayor bewirbt, findet in seiner Kampagne ein allgemeines Entgegenkommen, denn allseits wird er als ein Mann betrachtet, welcher das verantwortliche Amt in tüchtiger Weise verwalten und zum Besten der Stadt und Bürger eintreten wird. Außerdem ist Herr Becker wegen seiner liberalen Anschauungen wohlbekannt, sodaß man im Falle seiner Nomination und Erwählung sicher sein kann, daß seine Amtsverwaltung keine engherzige und vom Kastengeist durchwehte sein wird. Hoffentlich erinnern sich unsere deutschen Mitbürger daran, was uns im nächsten Jahr bevorsteht, und sorgen dafür, daß ein Mann wie Herr Becker für das Amt nominirt und erwählt wird.

Kandidat für

Register of Wills,

Republikanisches und Washington Ticket,

C. C. Ferber.

Primärwahl am Dienstag, den 16. September 1913.

Silverstone,

Leitender Optiker.

Seit 1885 etablirt.

Wir sind umgezogen nach 623 Lackawanna Avenue, auf dem Bodenflur, mit einer vollen Linie von optischen Waaren und den allerneuesten Instrumenten zur Prüfung der Augen. Unser Motto war immer: „Schnelle Verkäufe und kleine Profite". Wir sind immer bereit, Ihnen etwas Geld zu ersparen. Eine große Auswahl von künstlichen Augen an Hand. Vergesset nicht den Platz:

623 Lackawanna Avenue,

Gegenüber der D., L. & W. Bahnstation.

Herr Max Henkelmann und Fräulein Neuls wurden gestern zu einem glücklichen Ehepaar eingesegnet.

Lorenz Phillips und Fräulein Anna McHale von Mineral Avenue wurden Montag ehelich verbunden.

KRAMER BROS.,

„Der moderne Laden."

Ladet Sie ein zur Ueberſicht der Herbst Linie von Kleidern, Schuhen und Hüten.

325 Lackawanna Avenue.

Etablirt 1857.

C. Luther,

Deutscher

Uhrmacher und Juwelier,

110 N. Washington Avenue.

Ein auserwähltes Lager von feinen Taschenuhren, goldenen und silbernen Schmucksachen, etc., immer an Hand, und die Preise sind mäßig.

Der Reparatur von Taschenuhren spezielle Aufmerksamkeit geschenkt.

Deutsche

Schön-Färberei,

327 N. Washington Ave.

Beide Telephone.

Alle Arbeit nach bester Weise vollführt. Dem Reinigen und Plätten spezielle Aufmerksamkeit geschenkt. Arbeit abgeholt und abgeliefert.

Geo. W. Schmidt, Eigenth.

Alt Heidelberg.

Restauration:

A la Carte, Table d'hote

von 12—2 Uhr Nachmittags.

Importirte und hiesige Biere. Feine Liquöre und Cigarren. Separate Gesellschaftszimmer.

Albert Zenke, Eigenth.

206—210 Penn Avenue.

Lohmann's,

323-325 Spruce Straße.

„Club" Frühstück.
Dinner und Kaufmann's Lunch
11.30 bis 2.
A la Carte immer.
Theater Gesellschaften Spezialität.
Musik von bekannten Solisten.
Prompte Bedienung.
John C. Haas, Eigenthümer.

Hermann Gogolin,

Besitzer des

„Hermann Cafe's,"

318—320 Spruce Straße,

(neben dem Hotel Jermyn.)

Hiesiges Bier stets frisch an Zapf. Feinste Liköre und Cigarren. Während der Saison: Hart- und weichschalige „Crabs" und „Clams."

Kaufmann's Mittagslunch, täglich, 20 Cents.

Wer auch liebt, Weib, Wein und Gesang, Verkehr' beim Viktor Koch sein Lebenlang.

Viktor Koch,

SCRANTON HOUSE,

Gegenüber der D., L. & W. Frachtstation,

Lackawanna Avenue, Scranton, Pa

Schadt & Co.,

Allgemeine Versicherung,

403-4 Mears Gebäude.

Beide Telephone.

W. F. Vaughan,

Grundeigenthum

Gekauft, Verkauft, Vermiethet.

Office, 421 Lackawanna Avenue,

Scranton, Pa

Deutsch gesprochen.