LA LIBERA PAROLA
(The Free Word)
PUBLISHED EVERY SATURDAY
BY
CAV. A. GIUSEPPE DI SILVESTRO
EDITOR-IN-CHIEF
1626 So. Broad St., Phila., Pa.
Bell Phone, Oregon, 28-68 J.

Anno 5. Sabato 8 Aprile 1922, N. 14

SUBSCRIPTION

In the U. S., per year	$2.00
" " " per six months	1.25
" " " per three months	0.70

programma, alle sue istituzioni ed ai benefici morali e finanziarii che godono gli associati.

In ultimo, ad unanimita', si votava un telegramma al Cav. A. Giuseppe Di Silvestro, Gr. Venerabile dello Stato, auspicando che possa continuare ancora, sempre sano, nella lotta benefica per il nostro glorioso Ordine.

a. s.

a New Brighton

4 Aprile

Vi comunico che il 2 corrente mese si ebbe qui una seduta straordinaria della Loggia Libertà e Giustizia No. 1114, della quale è venerabile il sottoscritto e fu delle più entusiastiche. Furono iniziati una ventina di nuovi soci, tra donne ed uomini. Funzionò da araldo il fratello Pasquale Cinea, che in quell'occasione era venuto a visitarci in qualità di Grande Deputato.

Finita la iniziazione furono pronunziati diversi discorsi. Io, modestamente, rifeci la storia dell'Ordine di Pennsylvania dal 1913.

Parlarono poscia l'oratore, il Grande Deputato e il nuovo socio Giuseppe Polifroni, della vicina Beaver Falls, il quale promise di iniziare un'attivissima propaganda nel suo paese, dove è molto stimato per le sue buone qualità.

Finita la cerimonia della loggia furono regalati fiori alle sorelle e paste, Ice-Cream e rinfreschi a tutti i presenti.

Qui nulla si tralascia per ingrandire le nostre file e fra breve si avranno nuovi frutti nella nostra famiglia, Nella prossima riunione avremo una seconda iniziazione.

Francesco Morelli

a Washington, Pa.

4 Aprile

INIZIAZIONE IN MASSA

L'ultima domenica di marzo, 26, avemmo qui una iniziazione di circa una cinquantina di soci, che entrarono a far parte di questa loggia Leonardo Da Vinci No. 270 dell'Ordine Figli d'Italia.

Più che una mia relazione del come si è svolta la cerimonia, trascrivo quella pubblicata da "La Stella d'Italia" di Greensburg del 1 corrente mese, che è la seguente:

PIENO SUCCESSO

(D) — *Questa Loggia "Leonardo Da Vinci" dell'Ordine dei Figli d'Italia, della quale è stimato Venerabile il popolare sarto ed ottimo amico signor Nicola Parisi, ha avuto, dalla colonia compatta, il più bello attestato di stima.*

Le sue file si sono ingrandite e, ormai, son pochi gl'italiani che non si fregiano del nostro simbolico bottone col Leone di San Marco.

La Loggia, dopo savia ed accurata preparazione, aveva fissato per Domenica scorsa, 26 marzo, l'iniziazione in massa, e aveva invitato il Prof. C. Pitocchi, ex Grande Venerabile per lo Stato di New York, a pronunziare una conferenza di propaganda.

Verso le ore 11.30 a. m., entusiasticamente accolti da ufficiali e fratelli, giungevano in Washington il Prof. Pitocchi ed il signor Gennaro Barbarisi, Gr. Curatore per questo Stato.

Agli ospiti, ed a pochi altri fratelli, fu servito un lauto, abbondantissimo pranzo in casa del nostro Venerabile sig. Nicola Parisi. Fu un pranzo veramente luculliano, preparato dalla gentile ed intelligente signora Parisi. Naturalmente non mancò del vino buono, stravecchio, e, alla barba di tutti gli Exnicios di questo e dell'altro... mondo.... si brindò anche alla libertà personale.

Verso le due pomeridiane la amvia sala, scelta per la circostanza, rigurgitava di fratelli e sorelle venuti anche da Canonsburg e da altri paesi, mentre gli iniziandi attendevano l'agognato momento di entrare nella nostra grande famiglia.

Era presente l'intero corpo musicale, che, per quanto giovane, svolse un magnifico propprogramma, e fu, entusiasticamente, applaudito.

Funziono' da araldo il Prof. Pitocchi, e, mentre si procedeva alla iniziazione, furono cantate tre strofe dell'inno dei Figli d'Italia.

A cerimonia finita, la quale non avrebbe potuto riuscire più solenne, nè più imponente, — furono iniziati oltre cinquanta gregari — l'assistente Venerabile, signor Pietro Parise, presentò due regali — un artistico bottone di oro ed un magnifico diploma — che, a proprie spese, regalava ai soci che più e, meglio, avevano lavorato portando nuovi gregari.

Si rinunzio' alla solita pletora di discorsi, e fu invitato a parlare l'oratore ufficiale, Professor Pitocchi.

Forbito ed affascinante come sempre, l'oratore parlò per un'ora e mezzo entusiasmando la folla. Il suo magnifico discorso, interrotto da scroscianti applausi, fu coronato da una grande ovazione, alla quale parteciparono tutti i presenti.

Terminata la conferenza, il Prof. Pitocchi distribuì i premi assegnati dall'assistente Venerabile sig. P. Parise, e l'anello che la Loggia aveva decretato allo stimato tesoriere.

La musica ci deliziò ancora con marce sinfoniche, mentre venivano distribuiti dolci, rinfreschi, sigari e sigarette a profusione.

Prima che si fosse sciolta la seduta, si pensò ad incoraggiare, moralmente e finanziariamente il corpo musicale, e furono gettate le basi per un grande club politico.

Nel complesso la cerimonia non avrebbe potuto avere maggiore, nè miglior successo, e noi ce ne compiacciamo cogli ufficiali e coi soci tutti della benemerita "Leonardo Da Vinci".

a. m.

Un funzionario che ha fatto piu' del suo dovere

Il 31 Marzo u. s. l'avv. Joseph H. Taulane dava le sue dimissioni da assistente procuratore distrettuale, la cui carica egli aveva ricoperto, con dignità ed onore, per circa 18 anni. Nella storia di quell'importante ufficio sono stati rari quei funzionari che si sono distinti nell'espletamento del loro mandato e una di queste rarita' è precisamente l'on. Taulane, professionista colto, funzionario severo ma coscienzioso, uomo di elevate virtù civiche.

On. JOSEPH H. TAULANE

Già altre volte egli aveva tentato di dimettersi per tornare alla sua pratica privata, ma, conscio della sua responsabilità e del sentimento del dovere verso il pubblico, ha sempre ceduto alle cortesi insistenze dell'On. Samuel P. Rotan, Procuratore distrettuale, ed ha atteso fino ad oggi.

"E' con un senso di profondo rammarico", disse l'on. Rotan in presenza di tutti gli assistenti che il 31 Marzo si erano riuniti per salutare il loro collega, "che noi ci distacchiamo da lui.

"Egli è stato il baluardo di questo ufficio per 18 anni e durante tutto questo periodo di tempo ha reso inaprezzabili servigi alla comunita. La sua abilità come avvocato e rappresentante della legge e le sue purissime qualità personali si sono combinate insieme per fare di lui un uomo di forte carattere". L'On. Rotan, nel suo breve discorso di augurio, volle dimostrare l'abilità dell'avv. Taulane nel preparare e portare a buon termine le cause affidategli, evitando la inframmettenza di affari privati nell'adempimento dei suoi doveri. Conchiuse inneggiando alla sua lealtà, alla energia, alla profonda cultura delle scienze giuridiche riconoscendo che l'on. Taulane non potra' mai essere sostituito con un altro di eguali meriti.

Mentre pronunziava parole di commiato, il ciglio dell'assistente on. Taulane si inumidì di lagrime di commozione perche' in quel momento sentiva la soddisfazione di avere dato i suoi giovani anni al pubblico di questa contea, a quel pubblico che non sempre sa apprezzare e compensare i meritevoli. Il posto per l'egregio funzionario in ritiro dovrebbero essere più alto, piu' alto ancora alla toga della Corte Suprema di Pennsylvania. ma egli torna nel modesto ufficio di avvocato privato a meditare sui politicanti arruffoni i quali non hanno che farne di uomini dalla coscienza quieta e retta.

Notizie dalle Colonie

Pittsburg, Pa.

4 Aprile

LA RISPOSTA AI NOSTRI SANCULOTTI

Lo scorso Ottobre le Logge dell'Ordine Figli d'Italia di E. Liberty festeggiarono, in tre giorni consecutivi, il nostro genio immortale Cristoforo Colombo. Questa festa porto' un generale risveglio nella colonia italiana la quale partecipò a tutte le manifestazioni svoltesi in simile occasione, quali la recita, il ballo, il banchetto, il concerto musicale. Avemmo fra noi il Grande Venerabile Cav. A. Giuseppe Di Silvestro che seppe suscitare il più puro entusiasmo fra gli italiani che ascoltarono la sua calda parola. Presidente del comitato esecutivo della celebrazione fu un altro apostolo dell'Ordine, il sig. gnor Costantino Villani, persona retta ed attivissima che desta non poche gelosie fra questi nostri tronfi e pettoruti sanculotti a nulla buoni che alla maldicenza. I quali, in quell'occasione, diedero prova della loro perversità d'animo facendo circolare una lettera diffamatoria contro l'Ordine ed i suoi dirigenti, propalandò perfino delle insinuazioni sul modo come sarebbero amministrati i fondi raccolti o da raccogliersi.

La risposta ai diffamatori, che non furono richiesti di contribuire alla celebrazione, perchè l'Ordine fà da se, il comitato l'ha data con la chiusa dei conti e con la distribuzione dei fondi, gelosamente custoditi dal tesoriere signor Scarano.

Pagate le spese si e' avuto un avanzo di $410,00 dei quali 300 dollari sono andati al fondo della Loggia Vittorio Emanuele III, contro la cui esistenza non hanno fatto breccia gli inani sforzi di gente malvagia, $60 per l'acquisto di due letti per l'Orfanotrofio dell'Ordine Figli d'Italia di Pennsylvania e $50 a quello di Pittsburgh retto dai frati francescani.

Ci auguriamo che i sanculotti di East Liberty seguano il nostro esempio ogni qualvolta festeggiano delle ricorrenze.

Vice Tarascone

Butler, Pa.

5 Aprile

PER UNA LOGGIA GIOVANILE

Entusiasmato dal discorso pronunciato dal Cav. A. Giuseppe Di Silvestro, Grande Venerabile, alla iniziazione in massa della loggia Dunant di Wilmerding, il 19 marzo u. s., quando si fece promettere che avrebbero organizzata colà una loggia giovanile, io che vi ero stato presente, tornai qui in Butler con l'idea di fare qualche cosa per gareggiare con i soci della Dunant e mi son messo al lavoro.

Se non sorgeranno ostacoli imprevisti, sono sicuro che nel più breve tempo possibile avremo anche qui una loggia giovanile per la cui iniziazione faremo una sorpresa alla colonia.

GIOIA IN FAMIGLIA

Il signor Fiore Console, primo cerimoniere di questa loggia Nuova Luigi Cadorna, No. 771, Ordine Figli d'Italia, è gongolante di gioia perchè la sua gentilissima signora moglie il giorno 27 marzo u. s. gli regalava un paffuto maschietto.

Sia il neonato che la puerpera godono ottima salute e gli amici a mezzo di questo giornale gli augurano buona fortuna ed altri maschietti.

f. c.

L'On. T. Petriella fra noi

Come avevamo precedentemente annunziato il 22 Marzo u. s., a bordo del piroscafo "Colombo", arrivava a New York l'avv. On. Teofilo Petriella, professore nella Regia Università di Napoli.

Domenica 26 dello stesso mese avemmo il piacere di incontrarlo a Chester e tre giorni dopo, il 29, di rivederlo a Philadelphia.

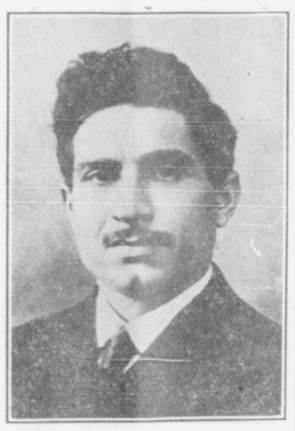

A Chester egli fu ospite del Cav. Nicola Albanese. A tenergli compagnia erano il Rev. F. B. Santilli, interprete della Corte di Media, Pa., il signor Silvio Liberatore, direttore de "La Voce della Colonia", il signor De Prophetis ed il nostro direttore.

Noi ricordiamo l'on. Petriella quand'egli dirigeva l' "Avanti" del Socialist Party e lo sciopero dei minatori dell'ovest, il 1907. Egli, prima di essere deputato, fu consigliere provinciale di Benevento.

L'On. Petriella non si tratterrà a lungo in America, ma nel suo breve soggiorno terra' un ciclo di conferenze nelle principali città. Ha parlato già a New York ed il 6 Aprile nel Salone San Vincenzo ad East Price, vicino Germantown ave.

L'On. professore è fra gli esponenti maggiori del partito popolare, che, egli ha prognosticato, sara' il partito del domani. Delle condizioni delle nostre colonie italiane in America, della tutela e protezione di esse l'on. Petriella riferirà alle commissioni parlamentari che hanno allo studio importanti questioni di emigrazione e provochera', ha promesso, i rimedi necessarii.

VOI CHE AVETE L'ERNIA

GETTATE VIA IL VOSTRO CINTO

Migliaia di persone con l'ernia stanno trovando sollievo dalla tortura del male e del cinto con l'usare gli STUART'S ADHESIF PLAPAO PADS scientifici. Mettetevi in mente di gettar via il vostro vecchio cinto. Fate a meno di bende di acciaio o gomma che opprimono e pungono. Lasciate che vi mandiamo un

PLAPAO A PROVA GRATIS

Nessun pagamento per esso ora e sempre. Fatevi mandare una massa di evidenze per provare che cosa i PLAPAO PADS stanno facendo per gli altri. Fatevi mandare il nostro libro su l'ernia, il quale dice molte cose che voi non sapete su questa famosa malattia. Noi abbiamo a registro dichiarazioni giurate pervenuteci da ogni parte, le quali provano positivamente che i PLAPAO-PADS hanno corretto per lo avvenire la pericolosa condizione che e' la causa dello sporgimento conosciuto come ernia. NON ASPETTATE, NON TARDATE un minuto. Mandate il vostro nome e indirizzo OGGI. Noi vi manderemo un PLAPAO A PROVA GRATIS a volta di posta, oltre al libro sull'ernia. Scrivete PLAPAO CO., 2604 Stuart Bldg., St. Louis, Mo.

PERCHE'

tante malattie che hanno apparentemente deluso l'abilità di medici celebri hanno ceduto alla quieta influenza di un semplice rimedio casalingo come il

LOZOGO

DEL DR. PIETRO

Perchè va direttamente alla radice del male: l'impurità del sangue. È fatto con pure radici ed erbe salutifere ed è stato in uso costante per più di cento anni.

Non si vende per mezzo di farmacisti. E' fornito direttamente dal laboratorio di

DR. PETER FAHRNEY & SONS CO.,
2501-17 Washington Blvd. CHICAGO, ILL.
(Spedito nel Canada franco di Tassa di Dogana)

Bell Phone, Walnut 5899
D. A. TURCHI & SONS
SANITARY BOTTLING WORKS
FABBRICANTE DI TUTTE LE QUALITA' DI BIBITE GASSOSE
Specialita': VITA-COLA e pura gassosa italiana
807-09 So. 11th STREET PHILADELPHIA, PA.

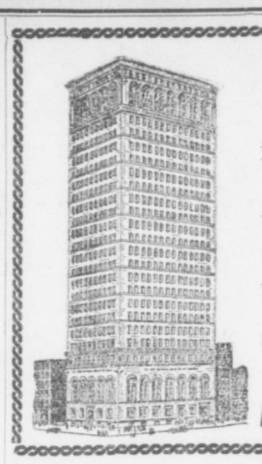

Prima Banca Nazionale di Pittsburgh
(FIRST NATIONAL BANK)
LA SOLA BANCA DI PITTSBURGH, PA., CHE FA VERAMENTE GLI INTERESSI DEGLI ITALIANI
In COMUNICAZIONE DIRETTA con le MIGLIORI BANCHE D'ITALIA
Vende al miglior prezzo del giorno le Cartelle dell'ultimo Prestito Nazionale in Lire
VAGLIA POSTALI PER QUALUNQUE PARTE D'ITALIA, COMPRESE LE TERRE OCCUPATE
Si vendono pure Buoni del Tesoro in dollari, rimborsabili il 1.o Febbraio 1925
FIRST NATIONAL BANK
Angolo 5th Avenue & Wood Street :-: PITTSBURGH, PA.

A CHI PUO' INTERESSARE
Noi abbiamo per vendere 2 macellerie ed una grosseria in tre angoli di strada; una barberia ed una lunga lista di case
UFFICIO di REAL ESTATE
ALFONSO PAPA
S. E. Cor. 19th & Mifflin Sts.
Philadelphia, Pa.
Bell, Oregon 6569 - Key, Race 9171

Bell Phone, Dickinson 6783
Cesare Verna
CONTRATTORE ELETTRICISTA
Installa, nella vostra casa, qualsia si apparecchio elettrico, come candelabri, sweepers, macchine da lavare ferri da stirare, a pagamenti rateali concedendo un anno di tempo per il soddisfacimento della fattura.
1311 Dickinson Street, Phila., Pa

Bell Phone, Locust 4911
CROCE J. TODARO
Avvocato Italiano
Difende Cause civili e criminali
507-508 Lincoln Building
Broad St. e South Penn Square
Residenza:
1532 Wharton Street
Bell Phone: Oregon 3542 W.

PETER DI GIORGIO
Negoziante in Carbone e Legna
Manager del "Mifflin Realty Saving Club"
1210 Mifflin St. Phila., Pa.

PANETTERIA ITALIANA
NICOLA MARINELLI
1020 So. 8th St. Phila., Pa.

SPEDIZIONE DI
Moneta in Italia
AI PREZZI PIU' BASSI
OPEN EVERY EVENING
MERCANTILE STATE BANK
N. E. Cor. Broad and Morris Sts.
PHILADELPHIA, PA.
DEPOSITI A RISPARMIO
4% ALL'ANNO
Conti correnti soggetti a checks al 2½%
Vaglia Postali e Telegrafici
AGENZIA DI NAVIGAZIONE
Biglietti d'Imbarco su tutte le Compagnie di Navigazione
ATTI NOTARILI
Si redige qualsiasi documento legale
MERCANTILE STATE BANK
COMPRA E VENDE LIRE ITALIANE
Ufficio aperto dalle 8.30 A. M. alle 9.30 P. M.

CUNARD-ANCHOR
I piu' grandi, piu' veloci e moderni Vapori del mondo. Nella vostra citta' vi e' un agente locale.
ESCURSIONE PER PASQUA
personalmente
AQUITANIA, 11 APRILE
VIA CHERBOURG
e per mezzo di treni direttissimi speciali per l'Italia, facendo il viaggio in sette (7) giorni.
Il rappresentante della Cunard Line accompagnera' i passeggieri per l'Italia, prendendo cura dei loro bagagli e tutti gli altri disturbi gratuitamente.
Comodita' per 2, 4 e 6 passeggieri in ogni cabina dando quiete e privatezza.
Altre partenze per Cherbourg
AQUITANIA ..... 2 Maggio
MAURETANIA ..... 25 Aprile
Biglietti
Da New York a Genova $106.90; a Milano Dollari 106,75; a Napoli $111.35; Roma $110,25; a Palermo $113.25. Tassa $5.00.

Dott. EUTIMIO MASELLI
GIA' CHIRURGO DEGLI OSPEDALI DI ROMA
Specialista per malattie Ginecologiche, "Utero ovaio, ecc."
ORE D'UFFICIO
9-12 A. M. — 5-8 P. M. Domenica 9 A. M. - 1 P. M.
600 Grant St (angolo della 6.a ave.) American State Bank Bldg. Phone, Grant 2773 - *Pittsburgh, Pa.*
Residenza
4664 *Gangwich St., - Bloomfield*
Bell Phone: Fisk 19-25 R.

ORARIO: dalle 8 A. M. alle 8 P. M. Telefono Grant 1802
DOTTOR PASQUALE ROSATI
EX DIRETTORE DI OSPEDALE CIVILE
Caporiparto negli Ospedali Militari
Premiato con 2 Medaglie d'oro dall'Accademia di Palermo
Specialista nelle malattie uterine e del sangue
615 WEBSTER AVENUE PITTSBURGH, PA.

Bell Phone: 3952 J Grant
DOTTORE G. LA ROSA
DENTISTA
Laureato nell'Universita' di Pittsburg con diploma dello Stato di Pa.
Gia' istruttore nella Clinica Dentistica dell'Univers. di Pittsburg
Estrazione — Cura dei denti — Bridge Work — Dentiere Artificiali
McGeagh Building, 607 Webster Ave., vicino 6th Avenue
Pittsburgh, Pa.

Farmacie Italiane
G. CALABRESE, Farmacista Proprietario
Droghe, preparati chimici, cinte erniarie, panciere, oggetti di gomma, saponi e profumeria. Specialita' italiane ed americane.
ACCURATA ESECUZIONE DI RICETTE MEDICHE
Cor. Webster Ave. & Washington Place - Cor. Webster & Tunnel St
Pittsburgh, Pa.

Bell Phone, Walnut 8251
Restaurant Posillipo
FRANK DISPIGNO, PROP.
THE MOST MODERN ITALIAN RESTAURANT IN THE CITY
760 So. 9th Street *Philadelphia, Pa.*

Leoncavallo Restaurant
Where Frank Basta's Chefcraft is Always Supreme
Table d'Hote and a la Carte
256 So. 12th Street :-: :-: :-: Philadelphia, Pa.

GRANDISSIMO EMPORIO ITALIANO
NEL CENTRO DELLA COLONIA
SARTORIA
ABITI DA UOMO SU MISURA — GIA' CONFEZIONATI PER DONNE
CALZOLLRIA
SCARPE per UOMINI E PER DONNE delle MIGLIORI CASE
CAPPELLERIA
Cappelli all'ultima moda di case diverse ed eleganti berretti.
BIANCHERIA ED ALTRI OGGETTI
Dal semplice fazzoletto, al collo, alle camicie, alle lenzuola. Cravatte ed altri generi diversi.
P. LA BOCCETTA & SONS.
901.03-05 So. 8th street. - Phila, Pa.
A tutti coloro che faranno degli acquisti nel nostro negozio, noi daremo una ticket nella quale e' marcato la cifra della spesa. Quando questa raggiunge l'ammontare di $15 daremo un regalo di oltre $2.

F. ROMA & BROS.
BANCHIERI
CORRISPONDENTI DEL BANCO DI NAPOLI
N. W. Cor. 8th & Christian Sts. Philadelphia, Pa.

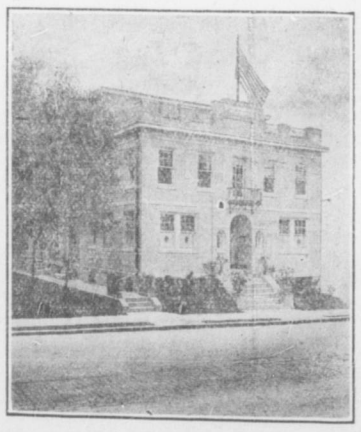

Pittsburgh Italian Hospital
Dr. G. ALVINO
Direttore
541 Paulson Ave.,
EAST LIBERTY
PITTSBURG, PA.
Telefono Bell
Hiland 3765