ALBERTO P. WYLAND

DIRETTORE DI POMPE FUNEBRI E IMBALSAMATORE

Aperto giorno e notte. Servizio rapido a prezzi miti

TELEFONI LOCAL - BELL

Spangler, Pa.

SANITARY DAIRY ICE CREAM

The Velvet Kind

Pura ed igienica Ice Cream. E' da tutti ricercata per il sapore gustosissimo. Qualita' finissima a buon prezzo. Dateci un ordine e vi convincerete.

TELEFONI - Bell 59R - Local 390W

INDIANA, PA.

Capano & Valenti

Creekside, Pa.

General Merchandise, Notaio Pubblico e Banca. Per richieste di matrimonio, per esigere denaro da qualunque parte d'America, per Atti, Contratti, Procure speciali e Generali, Atti di Espatri, Permute, Consensi di Matrimonio, Procure alle liti, Spedizione di moneta ed altro. Sedici anni di professione, praticati tra Yatesboro e Creekside, attraverso tanti panici e senza dare ragioni a lamenti sia per la prontezza che per lo sconto accordato ai clienti. L'ufficio e' posto di fronte la sala "CANEVA".

MIKE STABILE

UNICO NEGOZIO DI GENERI ALIMENTARI IMPORTATI E DOMESTICI

PASTA DI GRAGNANO — OLIO DI OLIVA DI LUCCA — FORMAGGI — SALSA DI POMIDORO PASTA DI GENOVA — ALICI SALATE — TONNO ALL'OLIO — GIARDINIERA ALL'ACETO - FRUTTA — VERDURA — SIGARI — TABACCO CANDYS — ICE CREAM, ECC.

Prezzi da non temere concorrenza

343 - 4th St. JEANNETTE

R. W. Wehrle & Co.

Gioiellieri ed Ottici

Casa fondata nel 1847

Vendita di orologi — Si eseguiscono Riparazioni

Albergo e Restaurant Italiano

Specialita' in Spaghetti alla Napolitana

Alloggio con la massima pulizia

Per informazioni sul lavoro rivolgersi all' Interprete

JAMES COLANGELO

Ufficio: 547 Phila. St. Hotel Montgomery

INDIANA, PA.

W. M. MAHAN

Avvocato in Cause Civili e Criminali -- Giudice di Pace

Ufficio al Marshall Building

STANZA NO. 12 INDIANA, PA.

Telefoni: Bell-Local

Francesco Biamonte

Interprete ufficiale per la Contea d'Indiana

Marshall Bld. Indiana, Pa.

STUFE

per cucina o riscaldamento

Ferri di Riparazione

A. T. TAYLOR & SON

N. 21. 6th Street Indiana, Pa.

PICCOLA POSTA

JOE MARINACCI, Box 164 Edri — E' necessario che vi rechiate in Indiana per fare la domanda della prima carta.

Fascio di notizie italiane

Dopo la passionale tragedia dei Bastioni Magenta. L'identificazione della ragazza

MILANO, 18. — Per svelare il mistero in cui e' avvolta ancora la tragedia dei bastioni di Magenta, che narrammo diffusamente ieri, l'autorita' di P. S., sta facendo ancora delle indagini, ma esse molto probabilmente aggiungeranno ben poco a quanto finora si e' potuto sapere.

Ieri mattina poi e' avvenuto il riconoscimento della ragazza uccisa, e' certa Maria Fusnari di Giovanni di anni 19 operaia dimorante in strada Paullese 55.

Il riconoscimento e' avvenuto da parte della madre sua Rosa Colombo, ed e' facile immaginare la pietosa scena che avvenne quando la povera donna si ebbe davanti il cadavere della sciagurata fanciulla.

La Colombo che sembrava impazzita dal dolore cadde in deliquo e fu giuoco forza trascinarla via con dolce violenza.

Da alcuni pietosi presenti e dall'ispettore del Cimitero Signor Larghi fu amorosamente soccorsa.

L'umile eroismo di un soldato

PAVIA, 18. — Nella clinica del prof. Tarsini, il capo reparto prof. Predieli, accincendosi a praticare degli innesti cutanei ad un ferito cui da una bomba a mano erano stati asportati il naso e parte della guancia, chiese ai soldati degenti se qualcuno si prestava ad offrire qualche lembo di cute al compagno.

Il soldato del 120.o fanteria, Gualina Andrea, di Cerreto Sannita, Benevento, senza dir parola, coll'atto piu' naturale, porgeva il braccio e lasciava che a piu' riprese si asportassero i pezzetti di cute.

Il Guarina giace nel letto gia' sofferente per gravi ferite.

Un calzolaio uxoricida

TRANI, 18. — Ieri a Corato, per ragioni non ancora bene assodate il calzolaio Abbruzzese Giuseppe uccideva la propria moglie a colpi di trincetto, una giovane ventiquattrenne a nome Rosa, che stramazzo' a terra esamine sotto la furia dei colpi ed una sua piccina.

Il calzolaio uxoricida fu arrestato poco dopo a Terlizzi.

Una vecchia signora assassinata in pieno giorno

FOGGIA, 20. — Un efferato misfatto e' stato commesso stamane nel palazzo Farina in piazza Duomo. Al secondo piano del palazzo e' stata rinvenuta assassinata la signora sessantottenne Raffaela Vinciguerra, proprietaria. Il cadavere giaceva sul pavimento con la testa raccolla sulla sinistra in mezzo a un lago di sangue.

Dopo lo strangolamento era stata colpita anche da arma da taglio.

Nell'appartamento pochi segni di manomissione. Solo un armadio era stato aperto. Il delitto si e' svolto poco prima delle dieci. Presso la gradinata della porta della cucina si e' trovato un bacino con acqua tinta di sangue.

La signora conviveva col fratello Giuseppe, maggiore di lei. La porta dell'appartamento e' stata trovata aperta. Si crede ad un assassinio a scopo di furto.

Il delitto ha impressionato perche' e' stato compiuto in pieno giorno in una via frequentatissima. Pare che l'assassino avesse una perfetta conoscenza delle abitudini della famiglia Vinciguerra. Il fratello in quell'ora era fuori di casa.

Ferisce quattro persone per vendetta

VICENZA, 23. — Ieri sera il sindaco di Brianza, cav. Antonio Marinoni, fatto segno ad una fucilata rimaneva ferito, per fortuna non gravemente.

Il feritore, compiuto il misfatto, si diede alla fuga e scomparve. Di poi, verso le ore due di notte, appicco' il fuoco alla casa di certo Antonio Barbieri. Accorsero i terrazzani, fra cui il parroco don Antonio Prontino, il cappellano ed il falegname Giuseppe Birrot L'assassino, ch'era nascosto nelle vicinanze, colpi a fucilate tutti e tre.

Si tratta di un individuo che anni or sono fu condannato per violenza carnale in danno di una figlia del Barbieri. Uscito dal carcere egli ha voluto vendicarsi in tal barbaro modo di coloro che deposero contro di lui nel processo.

Dott. TRUITT, Dentista

Ufficio al 3.o piano

Saving and Trust Bldg. INDIANA, PA.

Ore d'ufficio: Dalle 8 a.m alle 5 p.m

,, 7 p.m. ,, 8 p.m

VISITE GRATIS

Peelor & Feit

Avvocato in cause civili e criminali

Indiana

NEW YORK E' LA PORTA DEGLI STATI UNITI

La compera di lotti vicino New York è stata la fortuna di tanti italiani e sarà anche la vostra. — Abbiamo ancora pochi lotti in Woodbrige, paese già sviluppato e con molte fattorie, a mezz'ora da New York — Titoli garantiti della **New Jersey Title and Abstract Co.** — Tutte le proprietà sono esenti da qualsiasi tasse o interesse. — Prezzi bassi a facili pagamenti.

Agenti-Viaggiatori per la Pennsylvania:

MARIO E GIULIO MARCUCCI

Per informazioni e Mappe rivolgersi alla "BACHE REALTY COMPANY" -- 220 Broadway, New York City.

PROVATE I

MACCHERONI

Marca "Giuseppe Garibaldi"

Qualita' Garentita

Prezzo speciale per ordine di 25 casse in su.

Scrivete subito al Sig. PASQUALE GIUNTA.

GRANDE GROSSERIA ALL'INGROSSO

Prezzi ristretti per generi garentiti.

Pasquale Giunta

1030 S. 9th Street, Philadelphia. Penna.

Grande Deposito

di Vini e Liquori

Vini, Grappa, Whiskey, Brandy e liquori di tutte le specie. Noi facciamo qualità sopraffine in bibite italiane. Gli ordini vengono eseguiti con la massima sollecitudine ed accuratezza. Fate commissioni di prova.

A. A Urman

GRANDE WHOLESALE LIQUORS

Ridgway. Pa.

"Aida,,

Siamo molto fortunati di potere informare la nostra clientela che dopo tante difficoltà abbiamo ottenuto dal laboratorio di Milano della COLUMBIA la riproduzione completa dell'opera "AIDA,,.

Benchè questo grande lavoro eseguito da rinomati artisti della "SCALA,, abbia richiesto grandi sacrifici pure offriamo l'intera opera che consta di 17 dischi doppi al prezzo di $12.75 cioè 75c per disco.

Vasto assortimento di dischi italiani e dialettali.

Fonografi e Granofole da $17,50 a 500 a rate mensili e contanti.

Istrumenti musicali a corda ed armoniche di CASTELFIDARDO del Comm. Soprani a prezzi bassissimi.

Per informaioni ed altro rivolgersi:

922 WYLIE, AVE.

PITTSBURG, PA

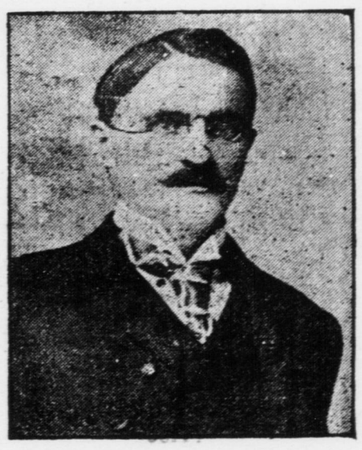

DOR. PIETRO GIACCHELLI

Medico al Mercy Hospital

Laureato nella Universita' di Torino e Philadelphia

CURA AMMALATI IN CASA PROPRIA

FARMACIA PRIVATA

1324 8th Avenue

ALTOONA, PA.

Si pregano i clienti lontani a notificare un giorno prima, la visita per lettera o per telefono, secondo il sovraindicato indirizzo, potendo il Dottor Giacchelli trovarsi fuori di citta' per visite.

ABBONATEVI AL "PATRIOTA".